



ASSISTANCE PUBLIQUE. - HÔPITAUX DE PARIS  
HÔPITAL MARIN D'HENDAYE  
BATIMENT ADMINISTRATION

REHABILITATION INTERIEURE DU BATIMENT

CARNET DE PLANS  
FORMAT A3







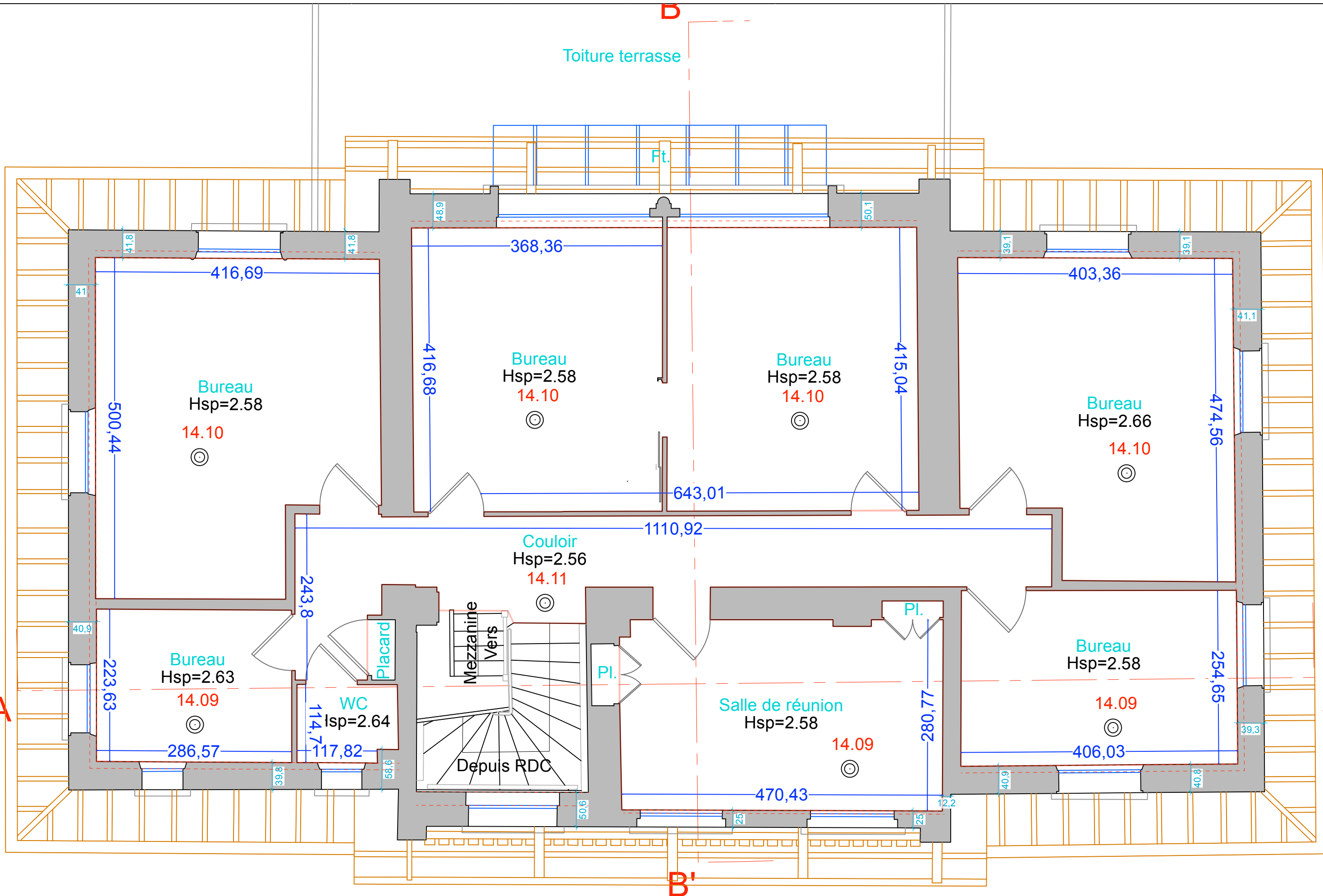

Thomas VIGNAU  
ARCHITECTE D.E.S.A.  
SAS - Thomas Vignau Architecte DESA  
361, Allée du Campas - 64240 URT  
TÉL: 06 22 26 76 88  
@contact@thomas-vignau-architecte.com



MAÎTRE D'OUVRAGE:  
**HÔPITAL MARIN D'HENDAYE**  
AP-HP



PROJET :  
**PROJET DE REHABILITATION  
BATIMENT ADMINISTRATION**

REFERENCE:  
**202359-APHP**

**PRO-DCE**

indice 0

**GEOMETRE - PLAN R+1**

16/05/2025

Emission originale

25/05/2025

ECHELLE

1/50°



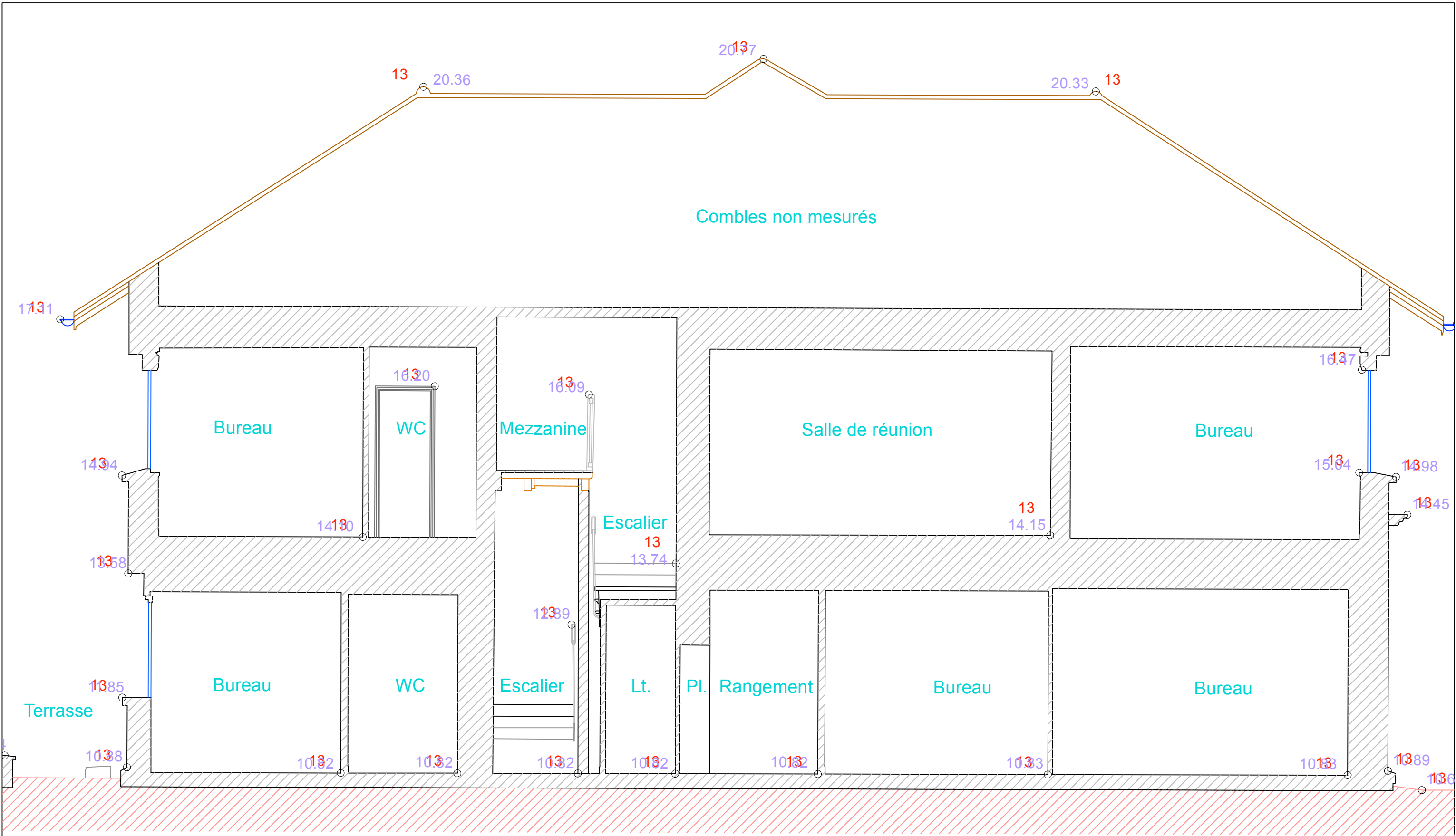

= 9.00m

## Coupe AA'

	Thomas VIGNAU ARCHITECTE D.E.S.A. SAS - Thomas Vignau Architecte DESA 361, Allée du Campas - 64240 URT TÉL: 06 22 26 76 88 @:contact@thomas-vignau-architecte.com	MAÎTRE D'OUVRAGE: <b>HÔPITAL MARIN D'HENDAYE</b> <b>AP-HP</b> 	PROJET : <b>PROJET DE REHABILITATION BATIMENT ADMINISTRATION</b>	REFERENCE: <b>202359-APHP</b>	<b>PRO-DCE</b>			<b>GEOMETRE - COUPE AA'</b>		25/05/2025
					indice 0	16/05/2025	Emission originale	ECHELLE		1/50°



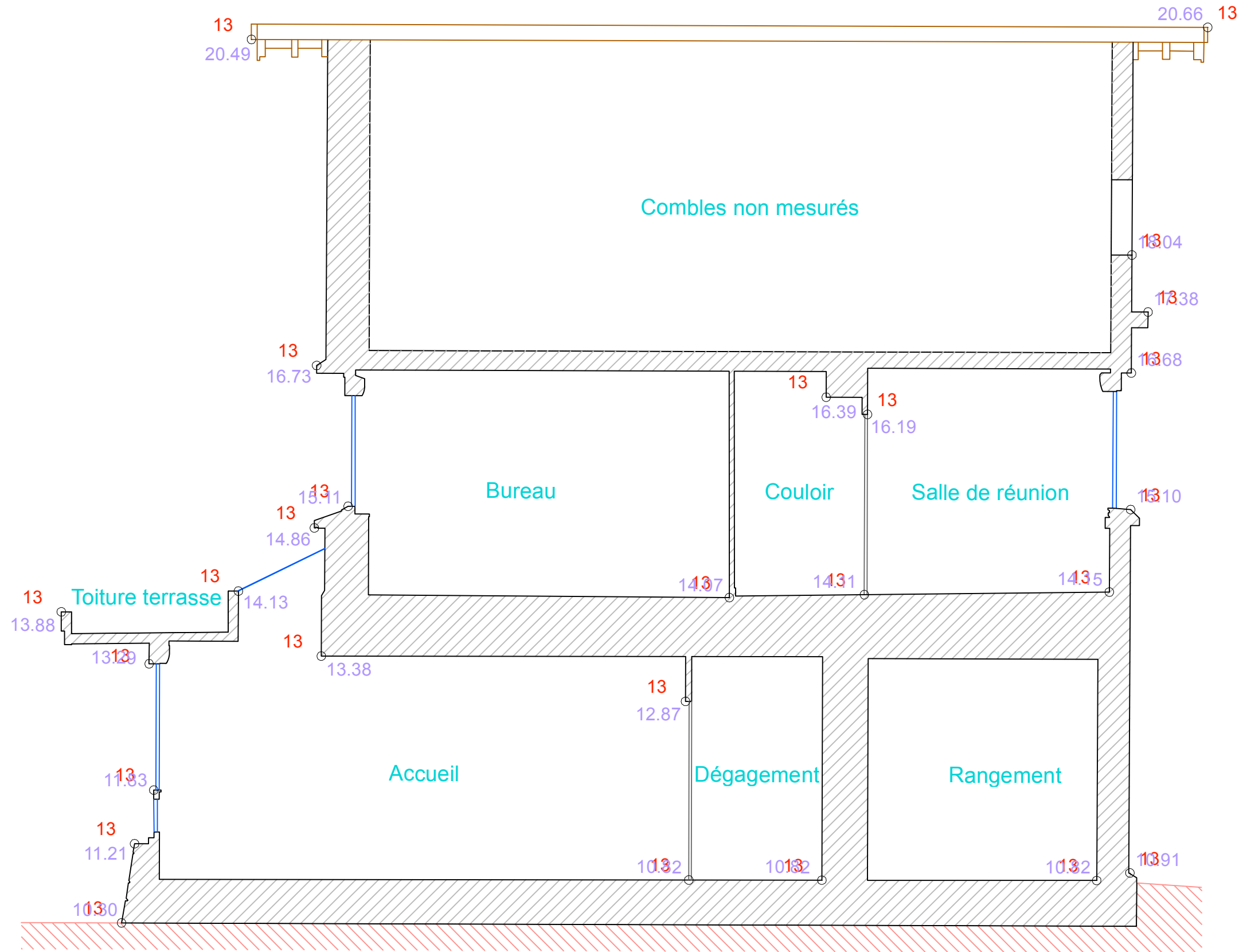

PC = 9.00m



Déconstruction :  
 LOTS techniques (Electricité CFO / A/SSI - Plomberie - CVC)  
 Consignation des réseaux et charge des lots techniques  
 NOTA : La nature et composition des murs et cloisons ne sont pas définies sur ces documents, l'entreprise doit effectuer une visite de site et si nécessaire des sondages afin de vérifier leurs compositions

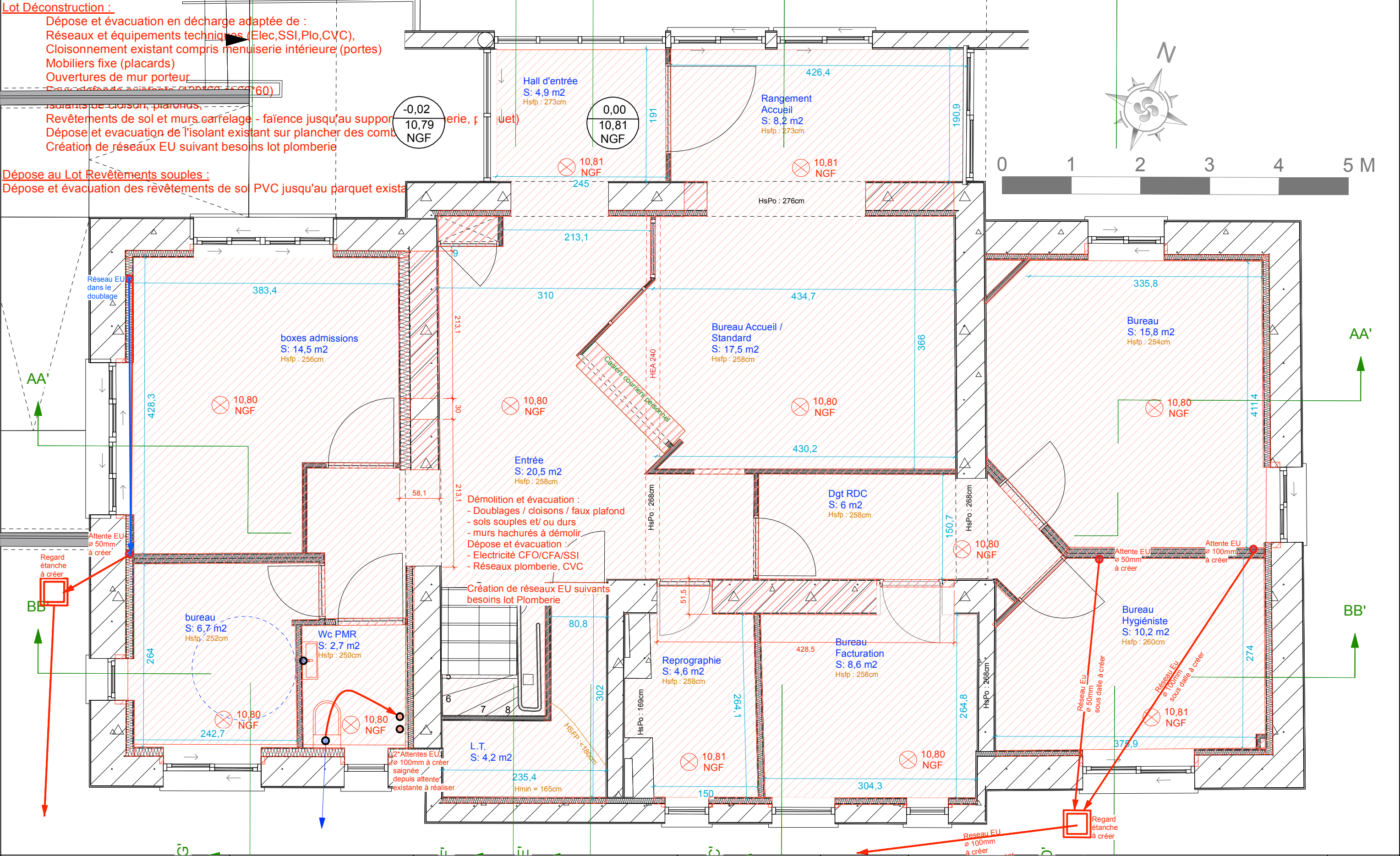



Déconstruction :  
Lots techniques (Electricité CFO/CFA/SSI - Plomberie - CVC)

NOTA : La nature et composition des murs et cloisons ne sont pas définies sur ces documents, l'entreprise doit effectuer une visite de site et si nécessaire des sondages afin de vérifier leurs compositions

Consignation des réseaux à charge des lots techniques

Lot Déconstruction :

- Dépose et évacuation en décharge adaptée de :
  - Réseaux et équipements techniques (Elec, SSI, Plo, CVC),
  - Cloisonnement existant compris menuiserie intérieure (portes)
  - Mobiliers fixe (placards)
  - Ouvertures de mur porteur
  - Faux plafonds existants (120\*60 et 60\*60)
  - Isolants de cloison, plafonds,
  - Revêtements de sol et murs carrelage - faïence jusqu'au support (maçonnerie, parquet)
- Dépose et évacuation de l'isolant existant sur plancher des combles
- Création de réseaux EU suivant besoins lot plomberie

Dépose au Lot Revêtements souples :  
Dépose et évacuation des revêtements de sol PVC jusqu'au parquet existant

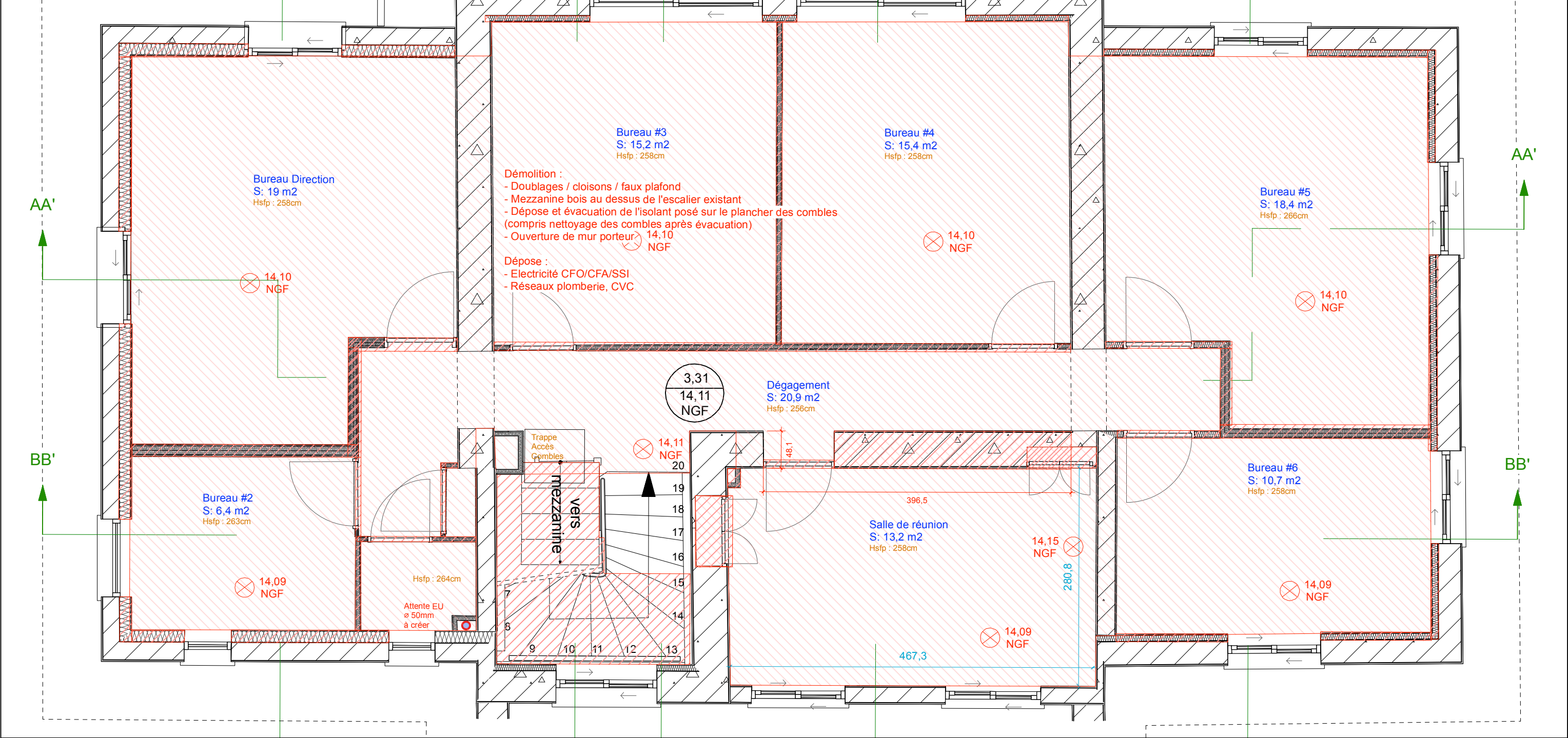



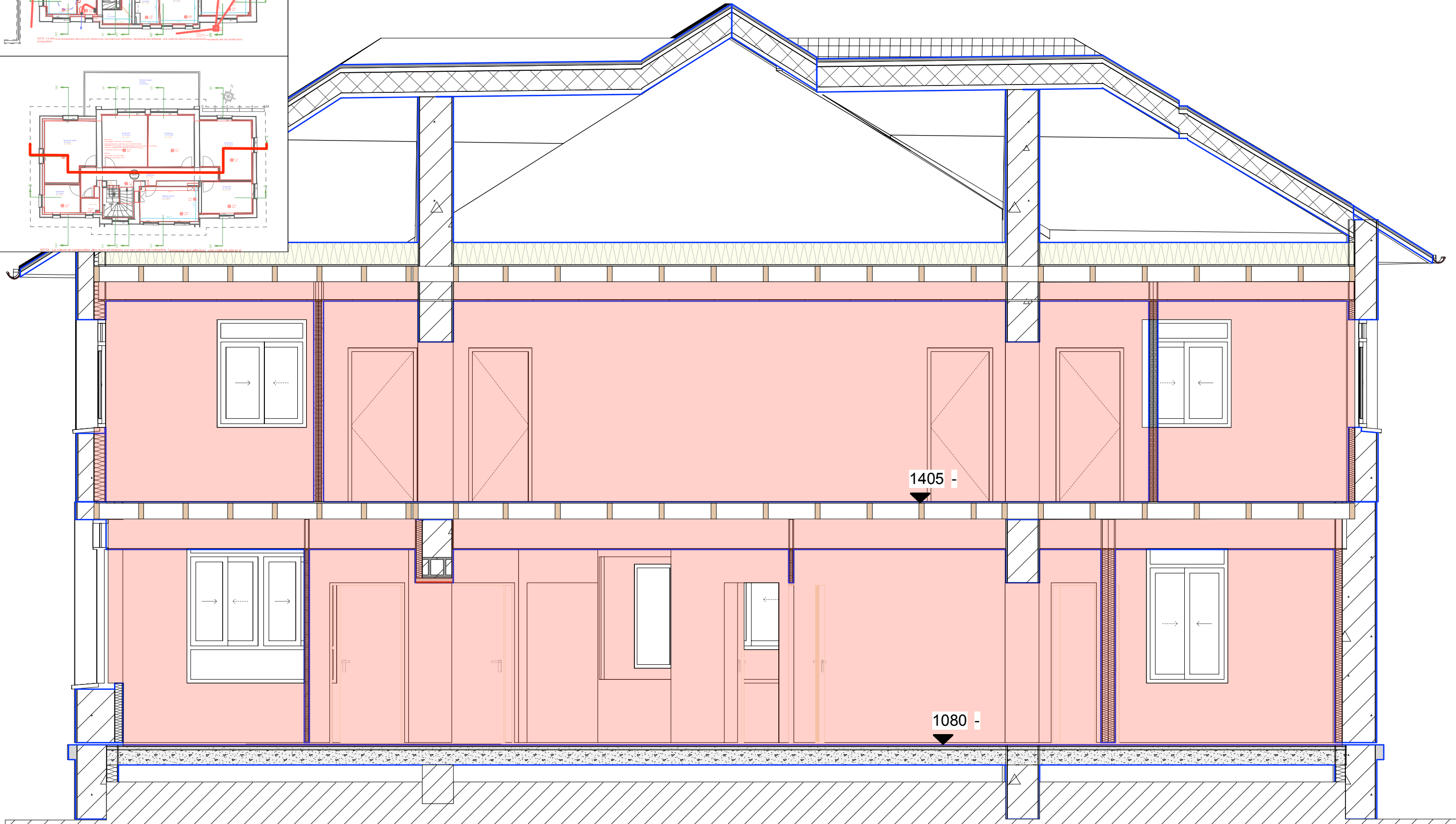
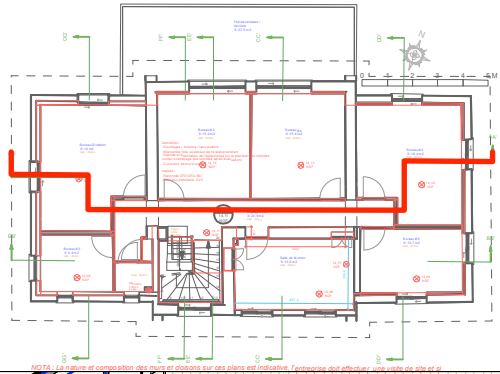
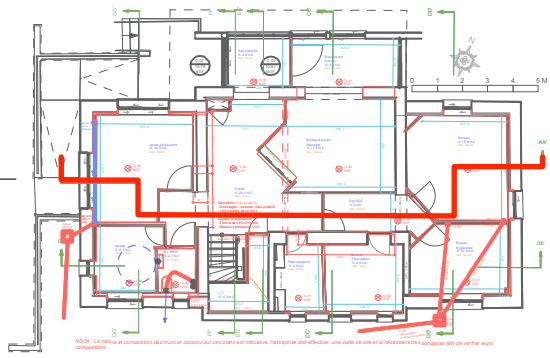

Thomas VIGNAU  
ARCHITECTE D.E.S.A.  
SAS - Thomas Vignau Architecte DESA  
361, Allée du Campas - 64240 URT  
TÉL: 06 22 26 76 88  
@contact@thomas-vignau-architecte.com

MAÎTRE D'OUVRAGE:  
**HÔPITAL MARIN D'HENDAYE**  
**AP-HP**



PROJET:  
**PROJET DE REHABILITATION  
BATIMENT ADMINISTRATION**

REFERENCE:  
**202359-APHP**

**PRO-DCE**

indice 0

**DECONSTRUCTION - COUPE AA'**

16/05/2025

Emission originale

25/05/2025

ECHELLE

1/50°



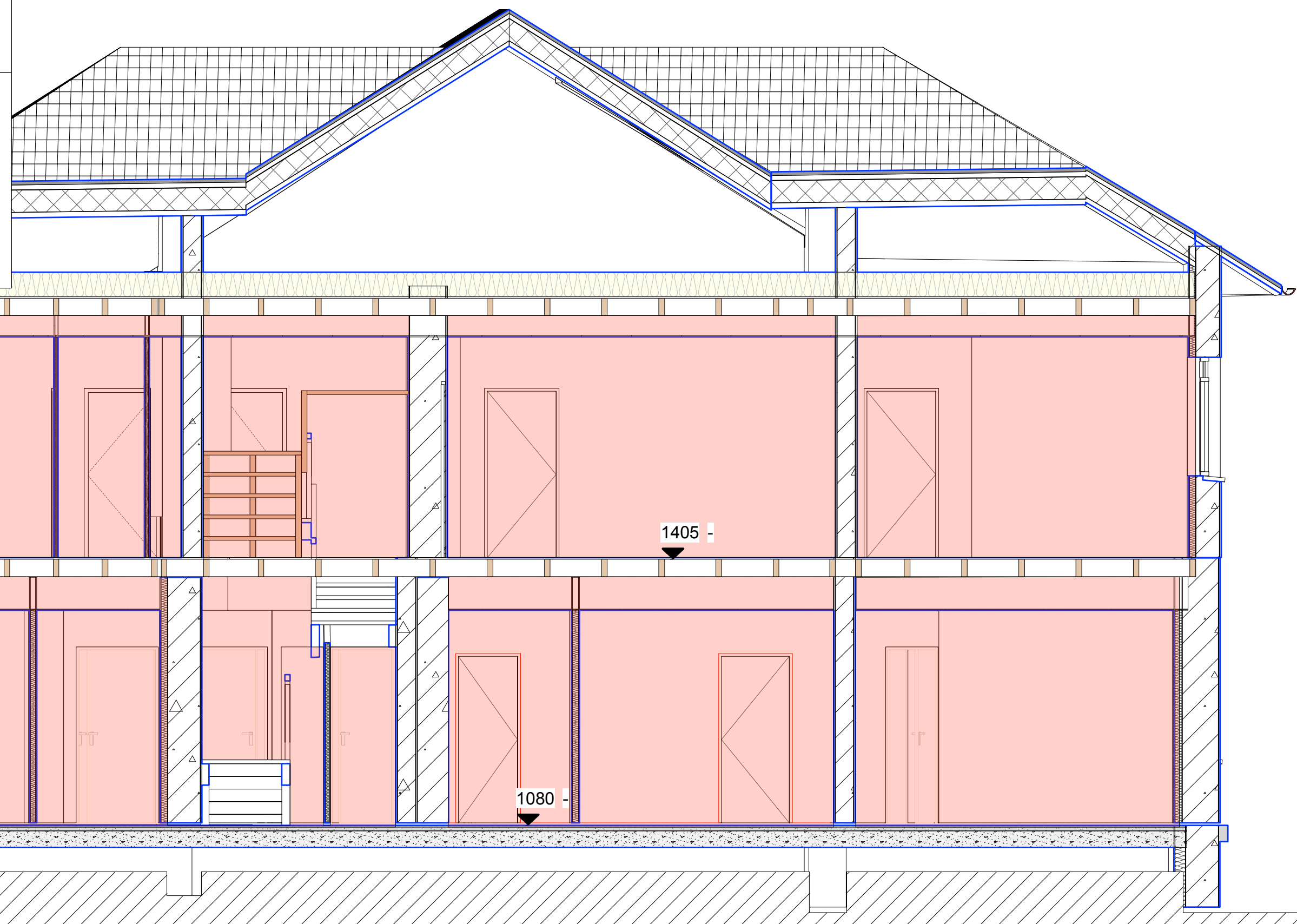
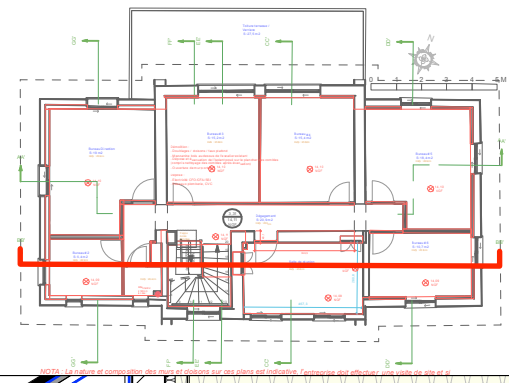
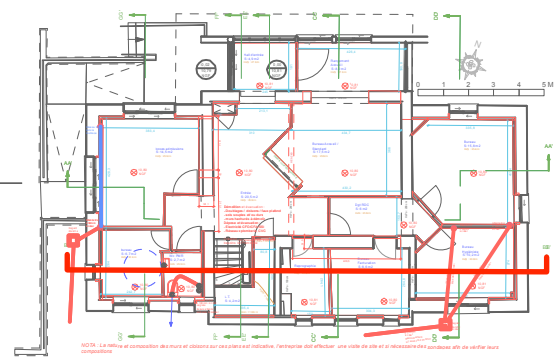

Thomas VIGNAU  
ARCHITECTE D.E.S.A.  
SAS - Thomas Vignau Architecte DESA  
361, Allée du Campas - 64240 URT  
TÉL: 06 22 26 76 88  
@contact@thomas-vignau-architecte.com

MAÎTRE D'OUVRAGE:  
**HÔPITAL MARIN D'HENDAYE**  
AP-HP

PROJET:  
**PROJET DE REHABILITATION  
BATIMENT ADMINISTRATION**

REFERENCE:  
**202359-APHP**

**PRO-DCE**  
indice 0

**DECONSTRUCTION - COUPE BB'**  
16/05/2025 Emission originale

25/05/2025  
ECHELLE  
1/50°



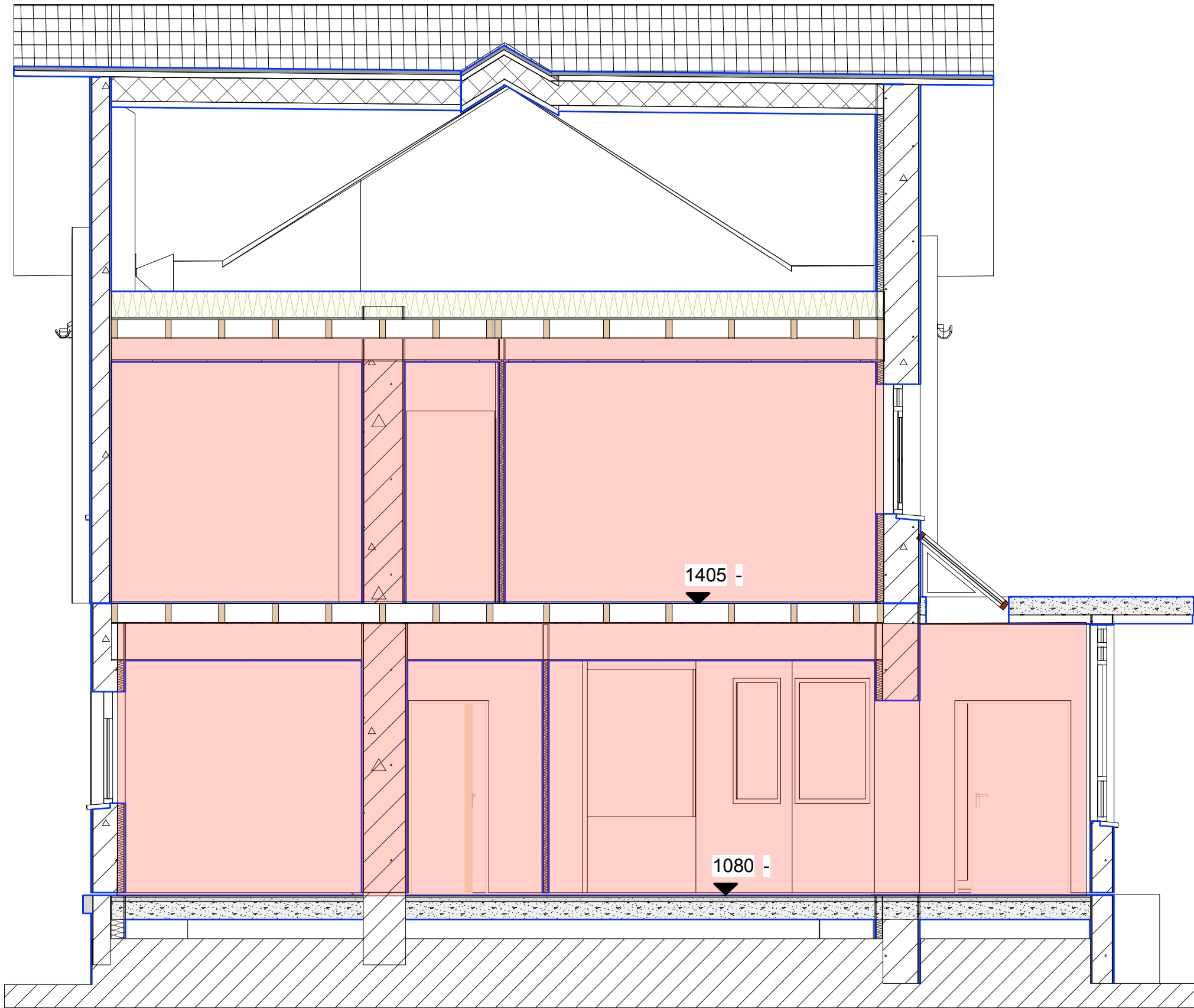
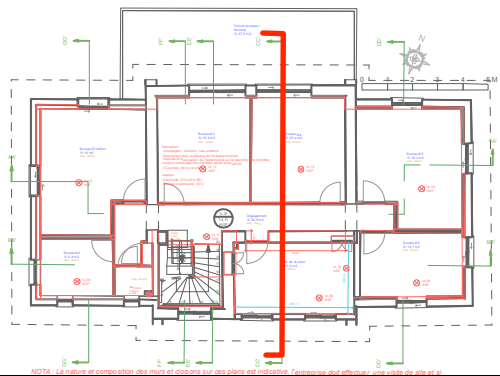
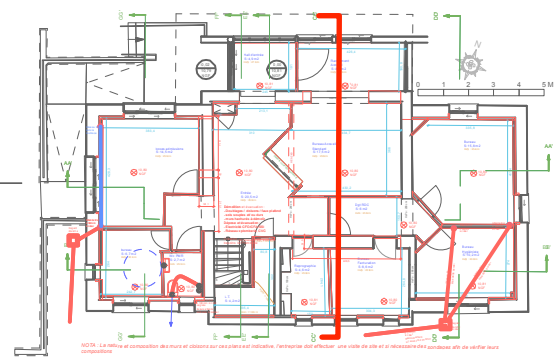

Thomas VIGNAU  
ARCHITECTE D.E.S.A.  
SAS - Thomas Vignau Architecte DESA  
361, Allée du Campas - 64240 URT  
TÉL: 06 22 26 76 88  
@:contact@thomas-vignau-architecte.com

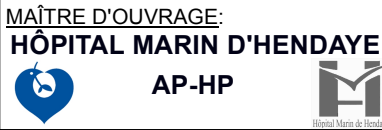

PROJET :  
**PROJET DE REHABILITATION  
BATIMENT ADMINISTRATION**

REFERENCE:  
**202359-APHP**

PRO-DCE	DECONSTRUCTION - COUPE CC'		25/05/2025
	indice 0	16/05/2025	Emission originale
			ECHELLE
			1/50°



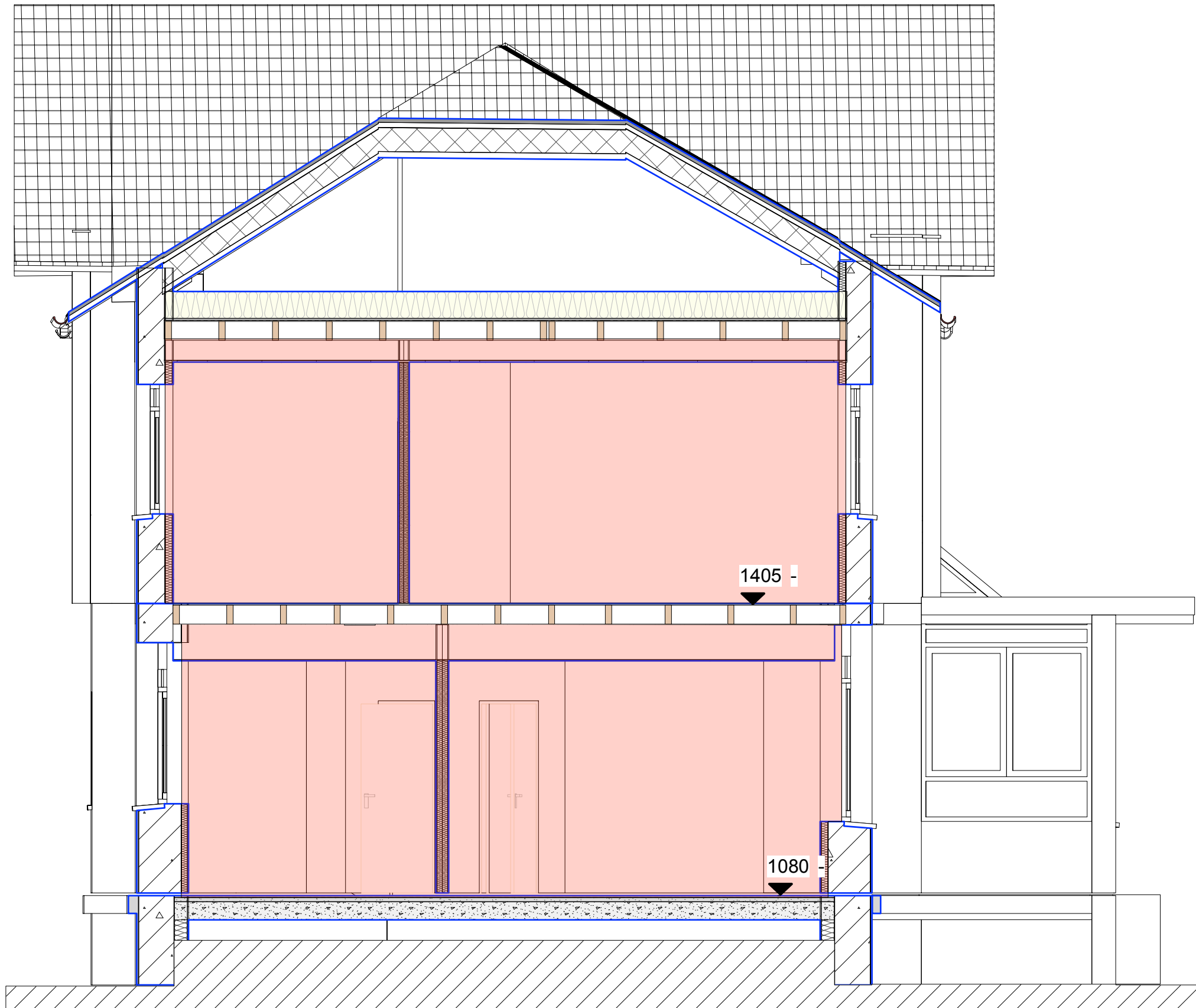
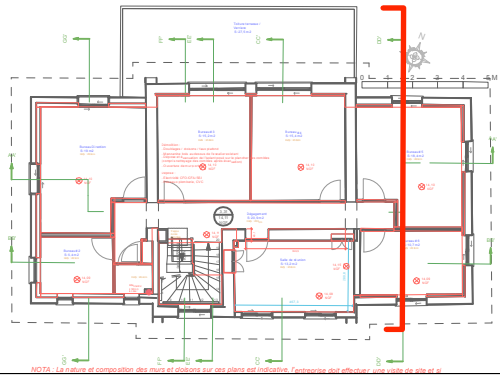
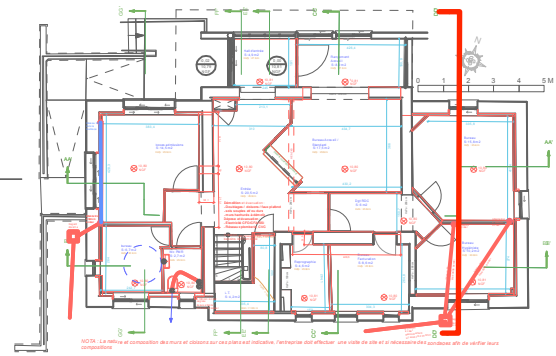

Thomas VIGNAU  
ARCHITECTE D.E.S.A.  
SAS - Thomas Vignau Architecte DESA  
361, Allée du Campas - 64240 URT  
TÉL: 06 22 26 76 88  
@:contact@thomas-vignau-architecte.com

MAÎTRE D'OUVRAGE:  
**HÔPITAL MARIN D'HENDAYE**  
AP-HP



PROJET :  
**PROJET DE REHABILITATION  
BATIMENT ADMINISTRATION**

REFERENCE:  
**202359-APHP**

**PRO-DCE**

indice 0

**DECONSTRUCTION - COUPE DD'**

16/05/2025

Emission originale

25/05/2025

ECHELLE

1/50°



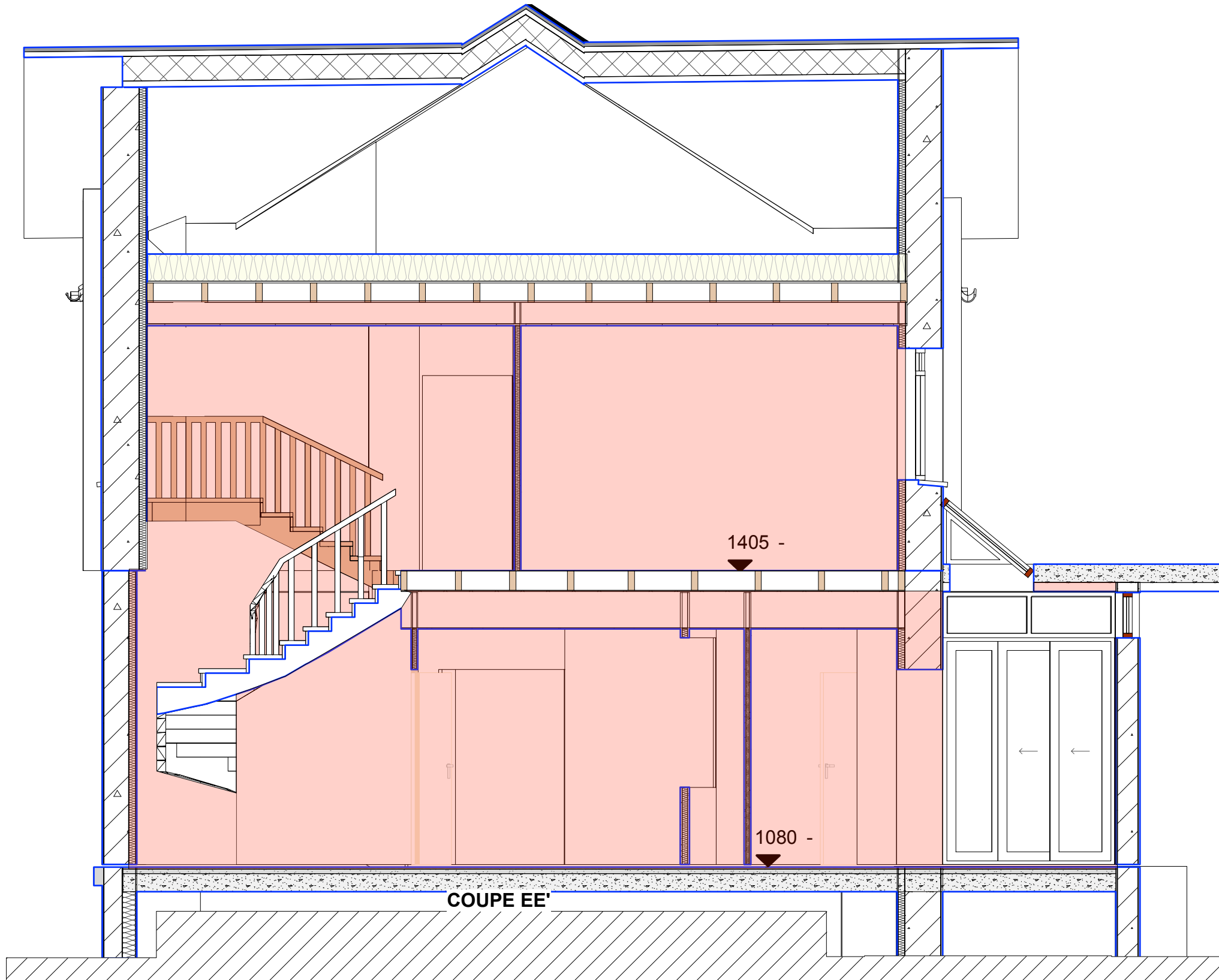
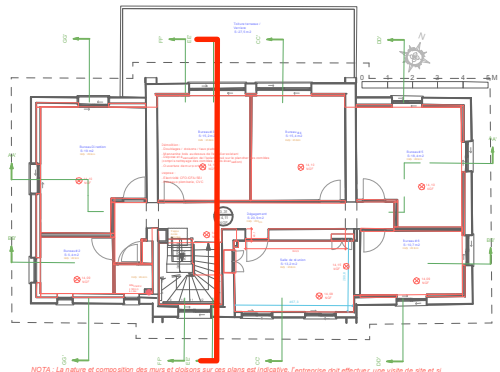
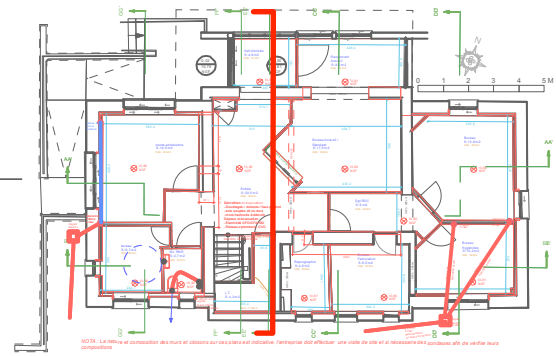

Thomas VIGNAU  
ARCHITECTE D.E.S.A.  
SAS - Thomas Vignau Architecte DESA  
361, Allée du Campas - 64240 URT  
TÉL: 06 22 26 76 88  
@:contact@thomas-vignau-architecte.com

MAÎTRE D'OUVRAGE:  
**HÔPITAL MARIN D'HENDAYE**  
AP-HP

PROJET: **PROJET DE REHABILITATION  
BATIMENT ADMINISTRATION**

REFERENCE:  
**202359-APHP**

**PRO-DCE**

indice 0

**DECONSTRUCTION - COUPE EE'**

16/05/2025 Emission originale

25/05/2025  
ECHELLE  
1/50°



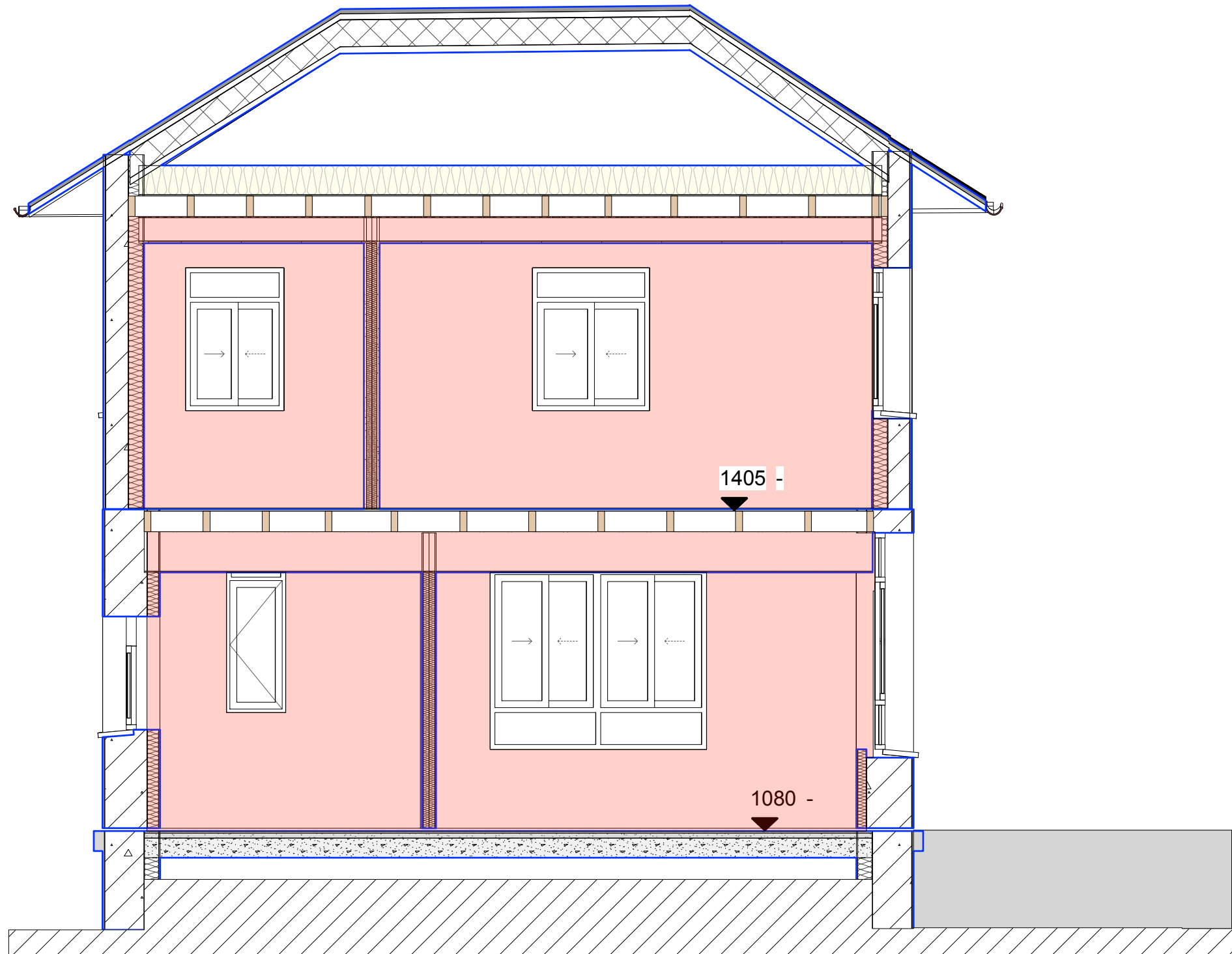
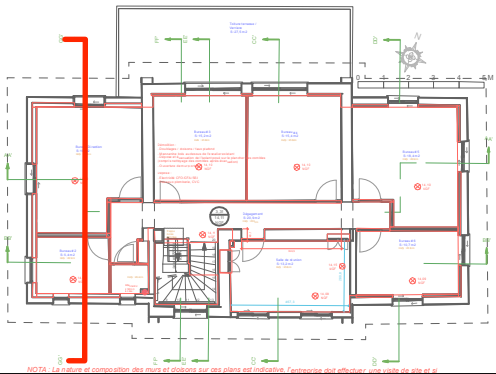
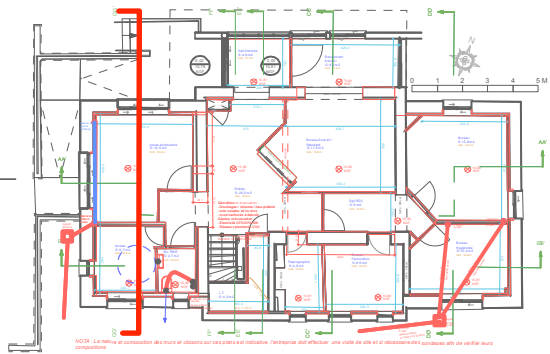

Thomas VIGNAU  
ARCHITECTE D.E.S.A.  
SAS - Thomas Vignau Architecte DESA  
361, Allée du Campas - 64240 URT  
TÉL: 06 22 26 76 88  
@:contact@thomas-vignau-architecte.com

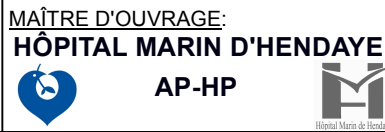

PROJET :  
**PROJET DE REHABILITATION  
BATIMENT ADMINISTRATION**

REFERENCE:  
**202359-APHP**

PRO-DCE	DECONSTRUCTION - COUPE GG'		25/05/2025
	indice 0	16/05/2025	Emission originale
			ECHELLE
			1/50°



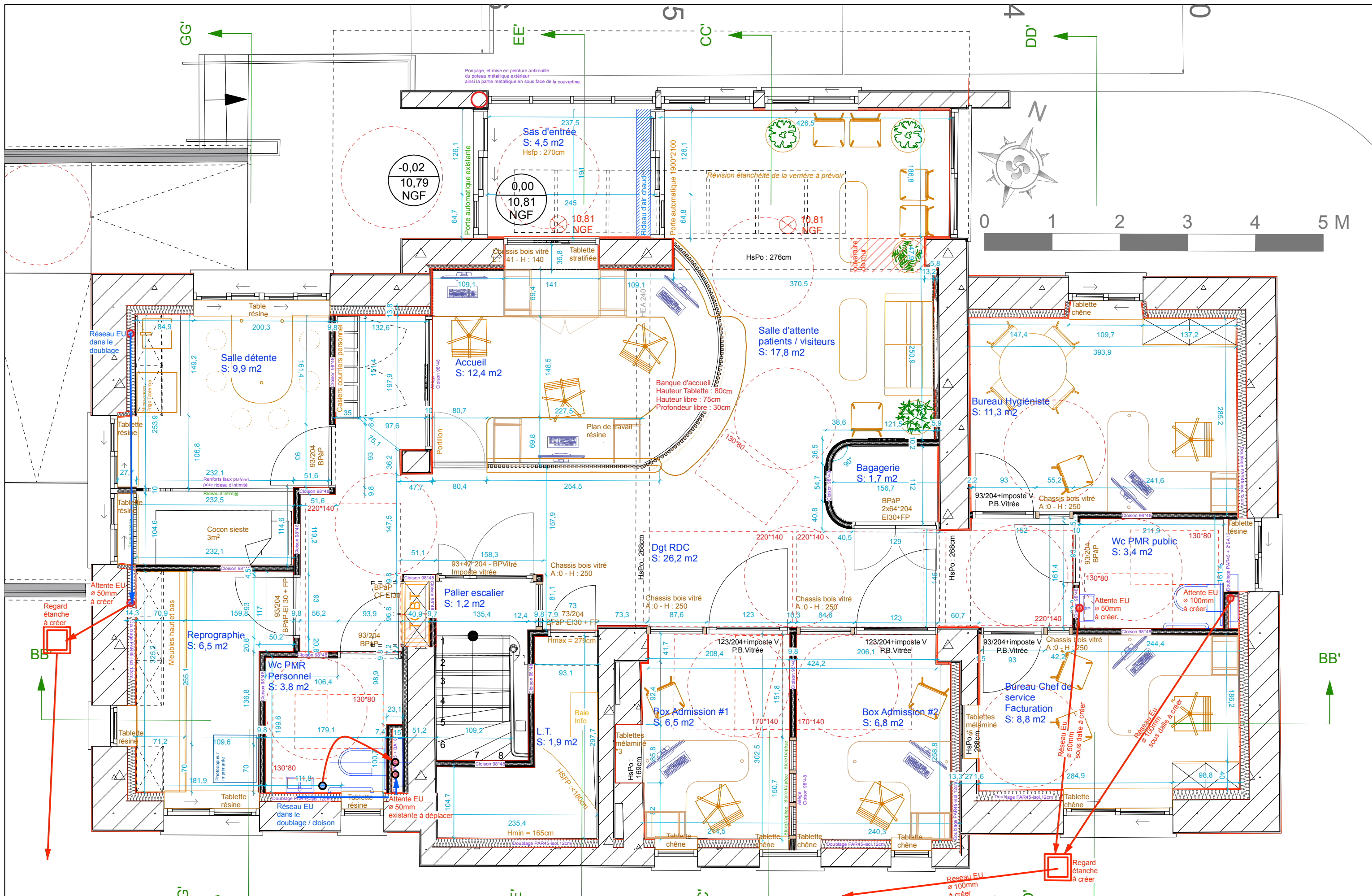

Thomas VIGNAU  
ARCHITECTE D.E.S.A.  
SAS - Thomas Vignau Architecte DESA  
361, Allée du Campas - 64240 URT  
TÉL: 06 22 26 76 88  
@contact@thomas-vignau-architecte.com

MAÎTRE D'OUVRAGE:  
**HÔPITAL MARIN D'HENDAYE**  
AP-HP



PROJET:  
**PROJET DE REHABILITATION  
BATIMENT ADMINISTRATION**

REFERENCE:  
**202359-APHP**

**PRO-DCE**

indice 0

16/05/2025

Emission originale

**PROJET - PLAN RDC**

25/05/2025

ECHELLE

1/50°



Typologie des sols

LEGENDE

- Sol Souple PVC  
U4P3E2 / 3C2  
avec plinthe médium prépeinte
- Sol Souple PVC  
U3P3E2 / 3C2  
avec plinthe médium prépeinte
- Sol Souple PVC  
U4P3E2 / 3C2  
Avec relevé en plinthe
- Tapis d'entrée  
EMCO type Maréchal

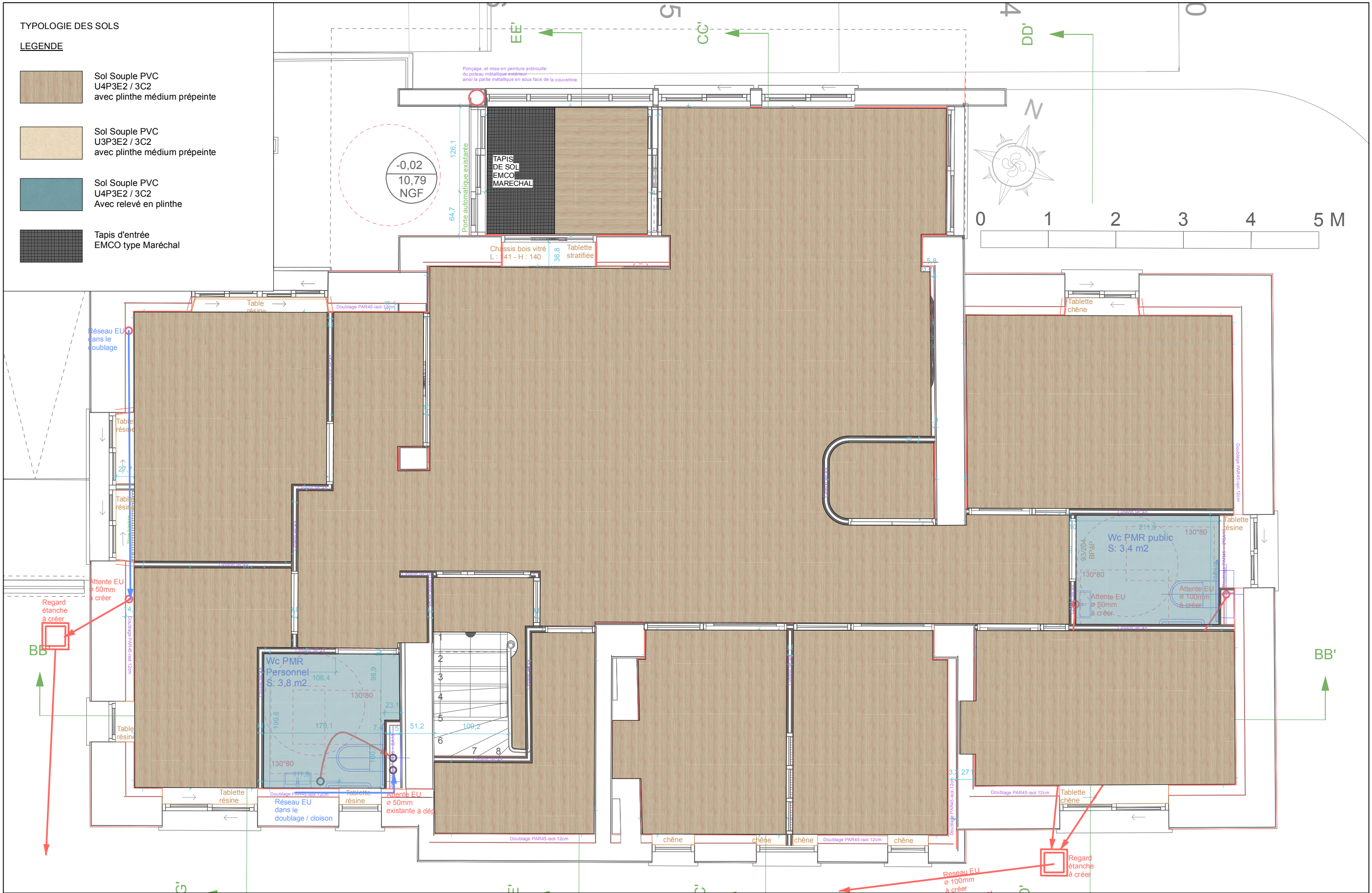

Thomas VIGNAU  
ARCHITECTE D.E.S.A.  
SAS - Thomas Vignau Architecte DESA  
361, Allée du Campas - 64240 URT  
Tél: 06 22 26 76 88  
@contact@thomas-vignau-architecte.com



MAÎTRE D'OUVRAGE:  
HÔPITAL MARIN D'HENDAYE  
AP-HP



PROJET :  
PROJET DE REHABILITATION  
BATIMENT ADMINISTRATION

REFERENCE:  
202359-APHP

PRO-DCE

indice 0

PROJET - PLAN RDC - SOLS

16/05/2025

Emission originale

25/05/2025

ECHELLE

1/50°



TYPOLOGIE DES FAUX PLAFONDS - SYNTHESE

LEGENDE

- Faux plafond CF 1H  
2\*BA15 Pregyflam
- Dalles 600\*600 type TONGA
- Dalle Led 600\*600
- Downlight
- Suspension
- Détecteur de présence
- Reglette Led
- Applique murale
- Cassette climatisation
- Bouche VMC soufflante
- Bouche VMC aspirante





### LEGENDE

- Pm: Conserver la même typologie sur la paroi  
compris en allège de baie, en imposte de porte.

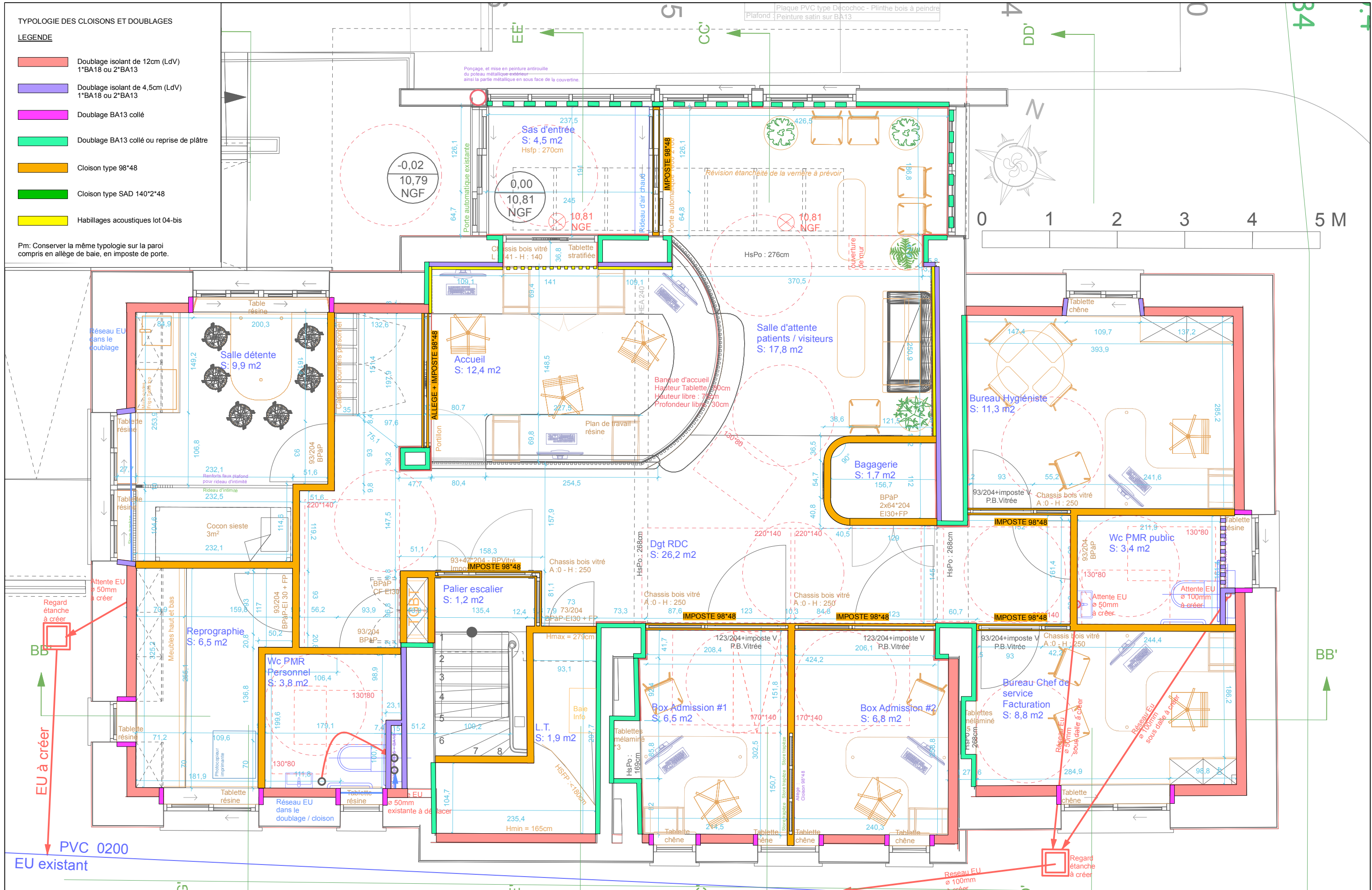

Thomas VIGNAU  
ARCHITECTE D.E.S.A.  
SAS - Thomas Vignau Architecte DESA  
361, Allée du Campas - 64240 URT  
TEL: 06 22 26 76 88  
@:contact@thomas-vignau-architecte.com

MAÎTRE D'OUVRAGE:  
**HÔPITAL MARIN D'HENDAYE**

PROJET : **PROJET DE REHABILITATION  
BATIMENT ADMINISTRATION**

REFERENCE:

**202359-APHP**

**PRO-DCE**

---

indice 0

16/05/2025

## PROJET - PLAN RDC - CLOISONS

Emission originale

25/05/2025

[illegible] $1/50^\circ$



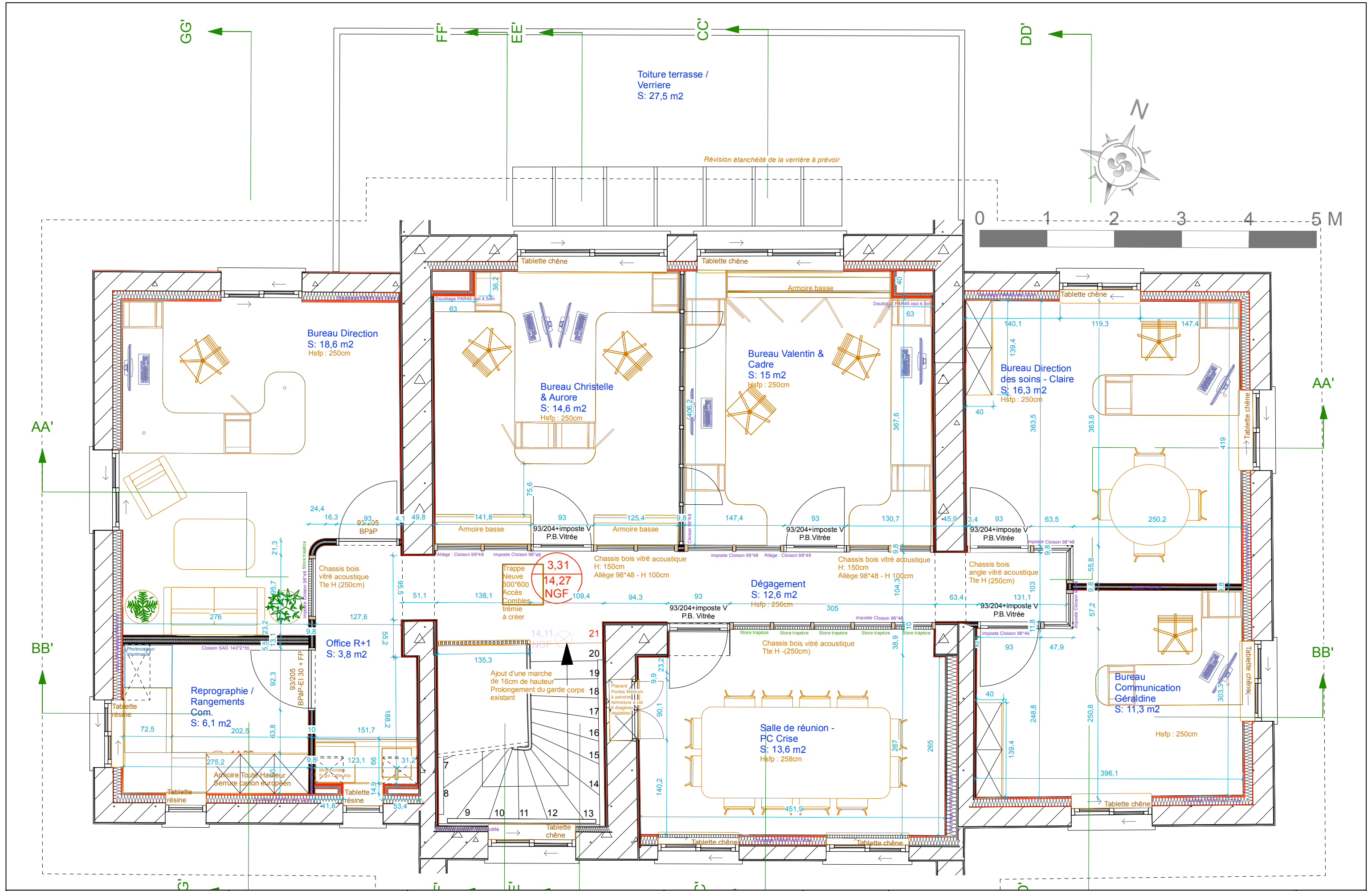

Thomas VIGNAU  
ARCHITECTE D.E.S.A.  
SAS - Thomas Vignau Architecte DESA  
361, Allée du Campas - 64240 URT  
TÉL: 06 22 26 76 88  
@contact@thomas-vignau-architecte.com

MAÎTRE D'OUVRAGE:  
**HÔPITAL MARIN D'HENDAYE**  
AP-HP

PROJET: **PROJET DE REHABILITATION  
BATIMENT ADMINISTRATION**

REFERENCE:  
**202359-APHP**

**PRO-DCE**  
indice 0

**PROJET- PLAN R+1**  
16/05/2025 Emission originale

25/05/2025  
ECHELLE  
1/50°







TYPOLOGIE DES FAUX PLAFONDS - SYNTHESE

LEGENDE

- Faux plafond CF 1H  
2\*BA15 Pregyflam
- Dalles 600\*600 type TONGA
- Dalle Led 600\*600
- Downlight
- Suspension
- Détecteur de présence
- Reglette Led
- Applique murale
- Cassette climatisation
- Bouche VMC soufflante
- Bouche VMC aspirante



Thomas VIGNAU  
ARCHITECTE D.E.S.A.  
SAS - Thomas Vignau Architecte DESA  
361, Allée du Campas - 64240 URT  
TÉL: 06 22 26 76 88  
@contact@thomas-vignau-architecte.com

MAÎTRE D'OUVRAGE:  
**HÔPITAL MARIN D'HENDAYE**  
**AP-HP**

PROJET:  
**PROJET DE REHABILITATION  
BATIMENT ADMINISTRATION**

REFERENCE:  
**202359-APHP**

**PRO-DCE**  
indice 0

**PROJET- PLAN R+1 - FAUX PLAFONDS**  
16/05/2025  
Emission originale

25/05/2025  
ECHELLE  
1/50°



TYPOLOGIE DES CLOISONS ET DOUBLAGES

LEGENDE

- Doublage isolant de 12cm (LdV)  
1\*BA18 ou 2\*BA13
- Doublage isolant de 4,5cm (LdV)  
1\*BA18 ou 2\*BA13
- Doublage BA13 collé
- Doublage BA13 collé ou reprise de plâtre
- Cloison type 98\*48
- Cloison type SAD 140\*2\*48
- Habillages acoustiques lot 04-bis

Pm: Conserver la même typologie sur la paroi  
compris en allège de baie, en imposte de porte.

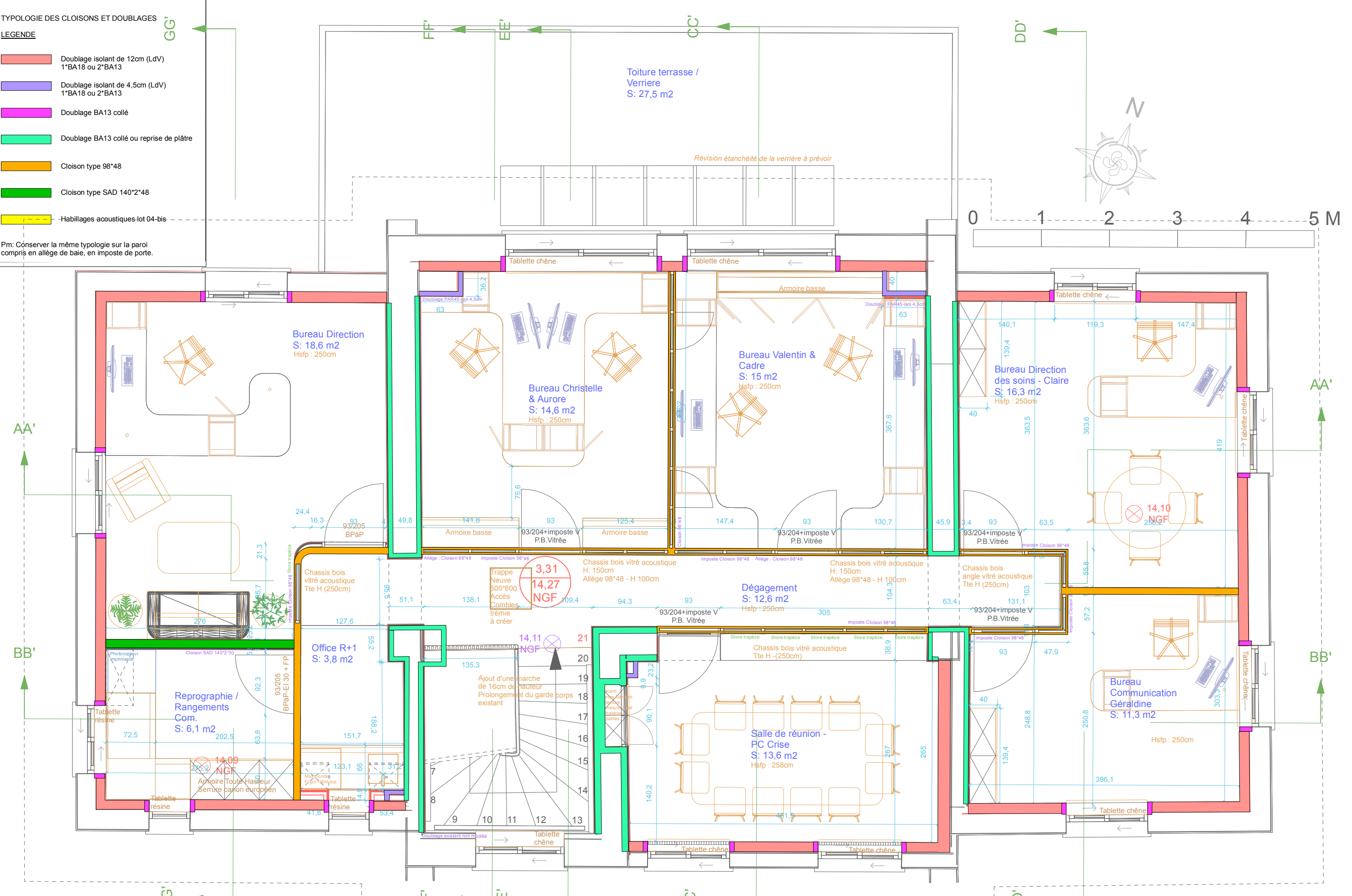



Thomas VIGNAU  
ARCHITECTE D.E.S.A.  
SAS - Thomas Vignau Architecte DESA  
361, Allée du Campas - 64240 URT  
TÉL: 06 22 26 76 88  
@contact@thomas-vignau-architecte.com

MAÎTRE D'OUVRAGE:  
HÔPITAL MARIN D'HENDAYE



AP-HP



PROJET:

PROJET DE REHABILITATION  
BATIMENT ADMINISTRATION

REFERENCE:

202359-APHP

PRO-DCE

indice 0

PROJET- PLAN R+1 - CLOISONS

16/05/2025

Emission originale

25/05/2025

ECHELLE

1/50°



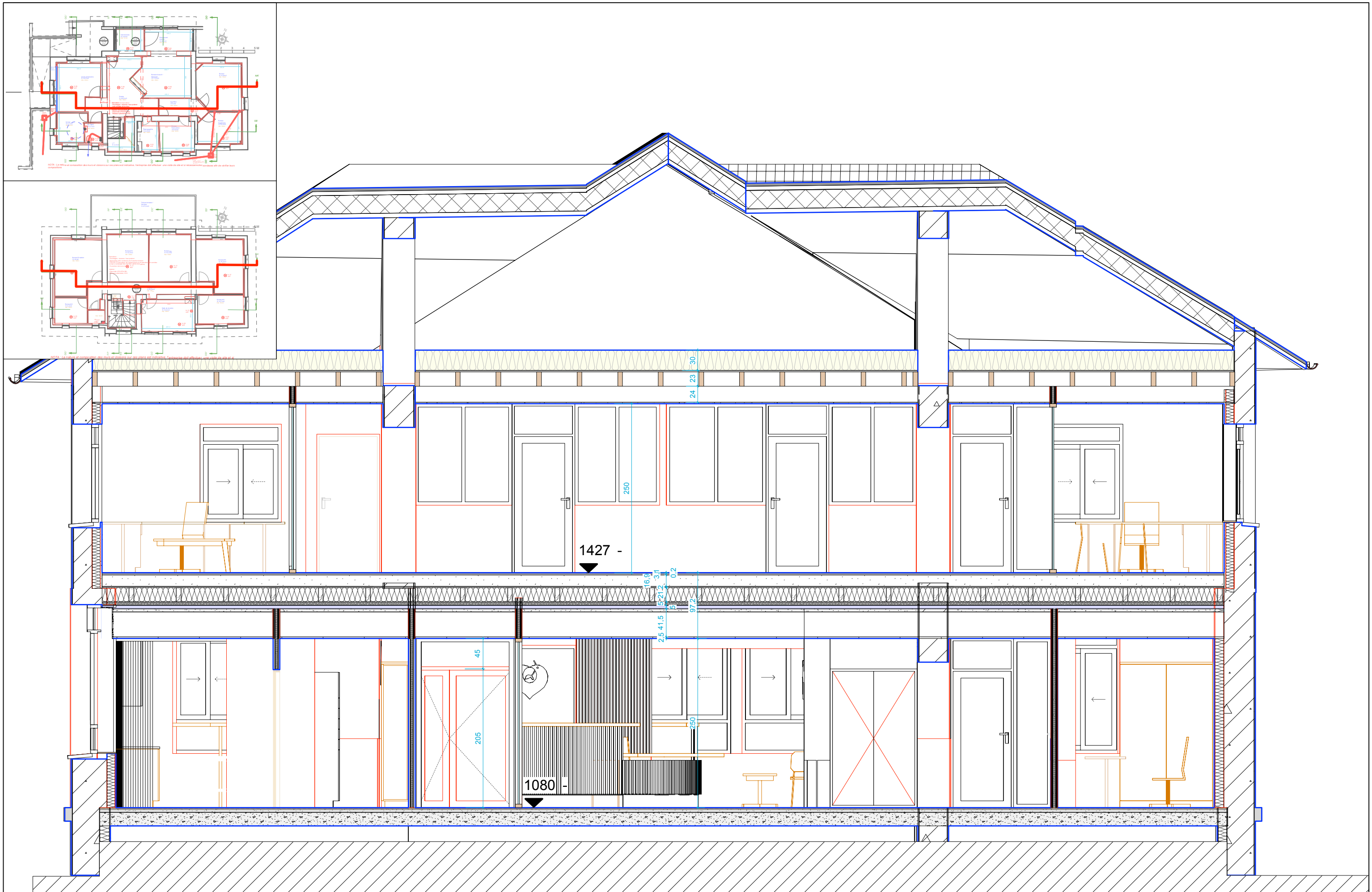

Thomas VIGNAU  
ARCHITECTE D.E.S.A.  
SAS - Thomas Vignau Architecte DESA  
361, Allée du Campas - 64240 URT  
TÉL: 06 22 26 76 88  
@contact@thomas-vignau-architecte.com

MAÎTRE D'OUVRAGE:  
**HÔPITAL MARIN D'HENDAYE**  
AP-HP



PROJET :  
**PROJET DE REHABILITATION  
BATIMENT ADMINISTRATION**

REFERENCE:  
**202359-APHP**

**PRO-DCE**

indice 0

**PROJET - COUPE AA'**

16/05/2025

Emission originale

25/05/2025

ECHELLE

1/50°



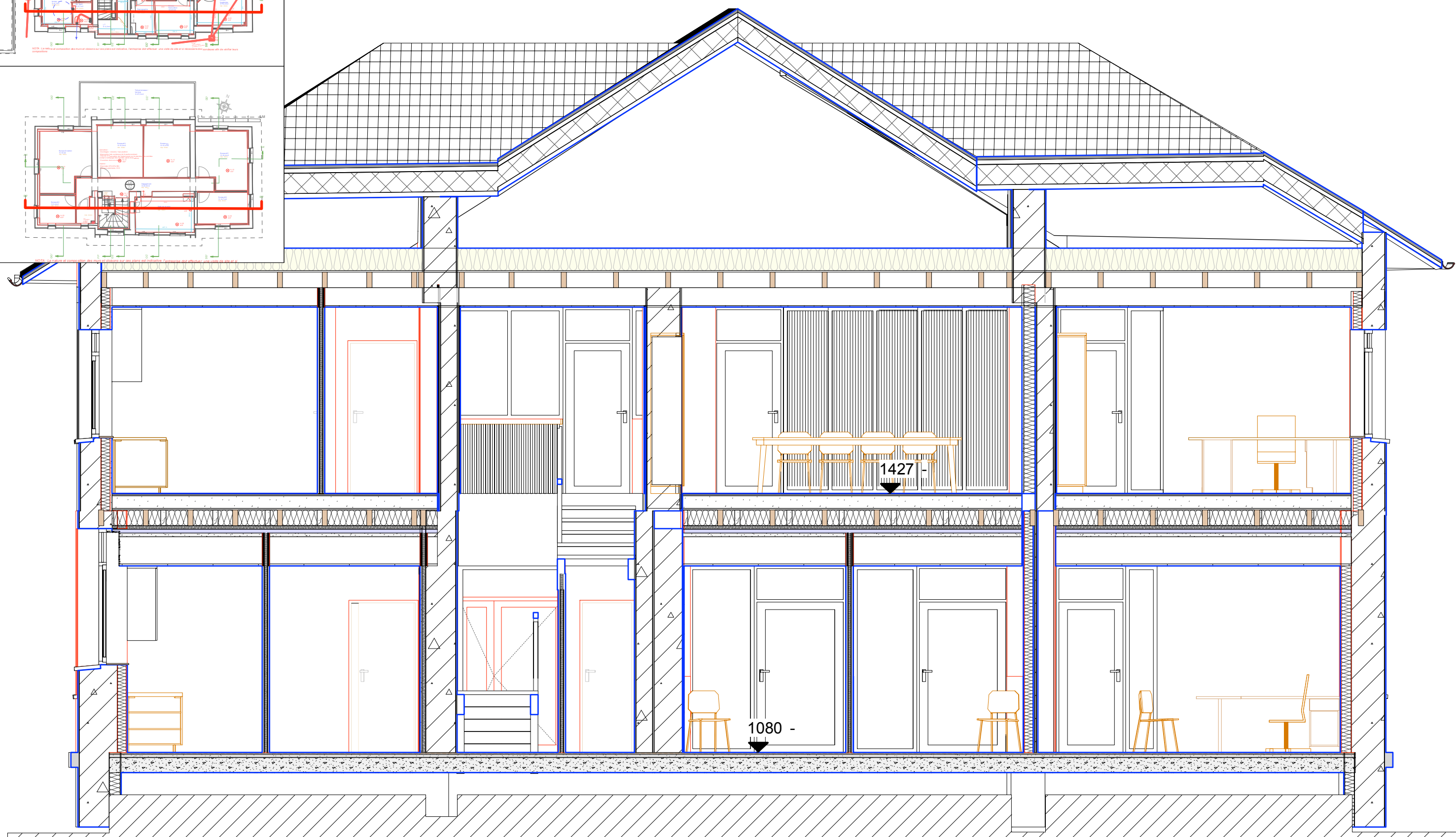
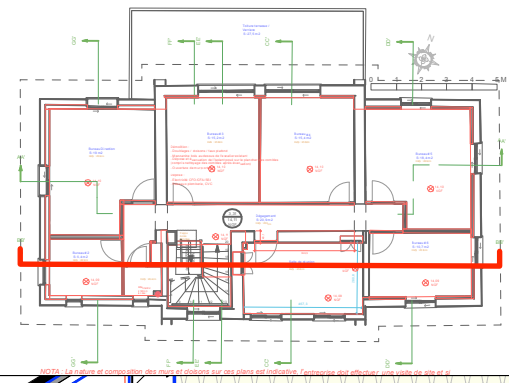
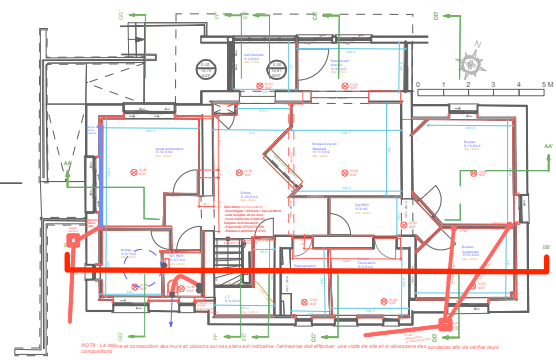

Thomas VIGNAU  
ARCHITECTE D.E.S.A.  
SAS - Thomas Vignau Architecte DESA  
361, Allée du Campas - 64240 URT  
TÉL: 06 22 26 76 88  
@contact@thomas-vignau-architecte.com

MAÎTRE D'OUVRAGE:  
**HÔPITAL MARIN D'HENDAYE**  
AP-HP



PROJET: **PROJET DE REHABILITATION  
BATIMENT ADMINISTRATION**

REFERENCE:  
**202359-APHP**

**PRO-DCE**  
indice 0

PROJET- COUPE BB'			25/05/2025
16/05/2025	Emission originale		ECHELLE
			1/50°



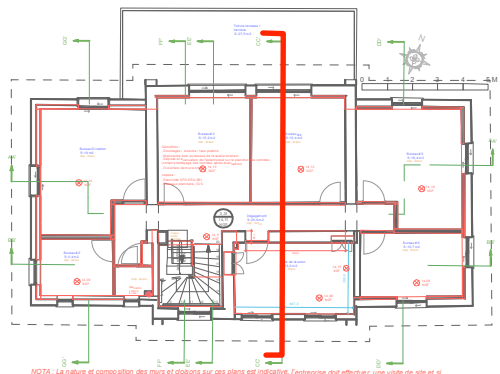
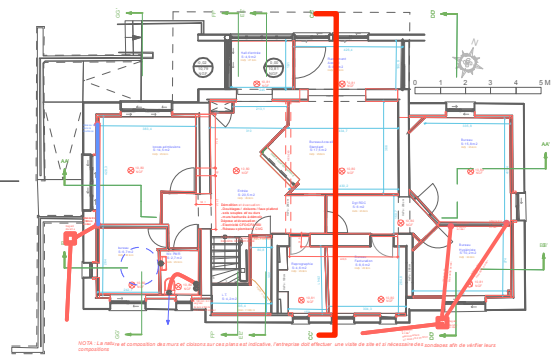

Plancher R+1  
Isolation LdV 300mm sur  
Plancher existant bois sur ossature bois  
Vide de plenum de faux plafond  
Dalles 600\*600  
PSE : Isolation ouate de cellulose  
soufflée 340mm

Plancher R+1  
Sol PVC  
Plaques Fermacell 12,5mm \*2  
Chape sèche Fermacell  
isolation PU suivant besoin nivellement  
du plancher existant  
Plancher existant bois sur ossature bois  
Isolation LdV 160mm dans ossature  
du plancher bois  
Isolation LdV 45mm entre ossature du  
Faux plafond CF 1H (BA15 Pregyflam)  
Vide de plenum de faux plafond  
Dalles 600\*600

Plancher R+1  
Sol PVC  
Ragréage fibré P3  
Barrière anti remontée d'humidité  
Dalle béton existante

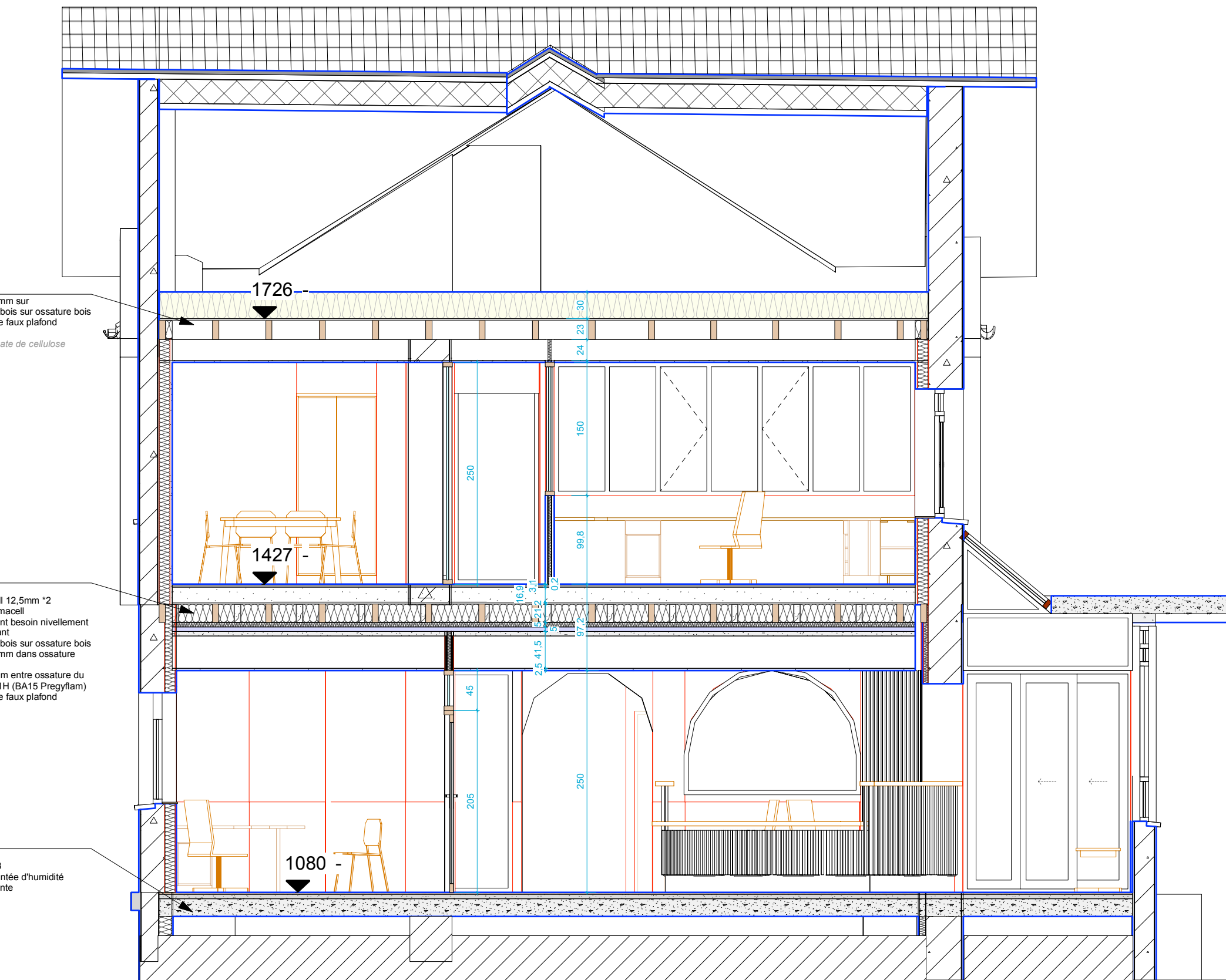

Thomas VIGNAU  
ARCHITECTE D.E.S.A.  
SAS - Thomas Vignau Architecte DESA  
361, Allée du Campas - 64240 URT  
TÉL: 06 22 26 76 88  
@:contact@thomas-vignau-architecte.com

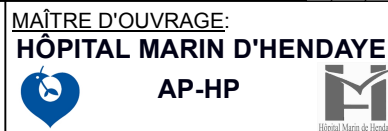

PROJET :  
**PROJET DE REHABILITATION  
BATIMENT ADMINISTRATION**

REFERENCE:  
**202359-APHP**

**PRO-DCE**

indice 0

**PROJET- COUPE CC'**

16/05/2025

Emission originale

25/05/2025

ECHELLE

1/50°



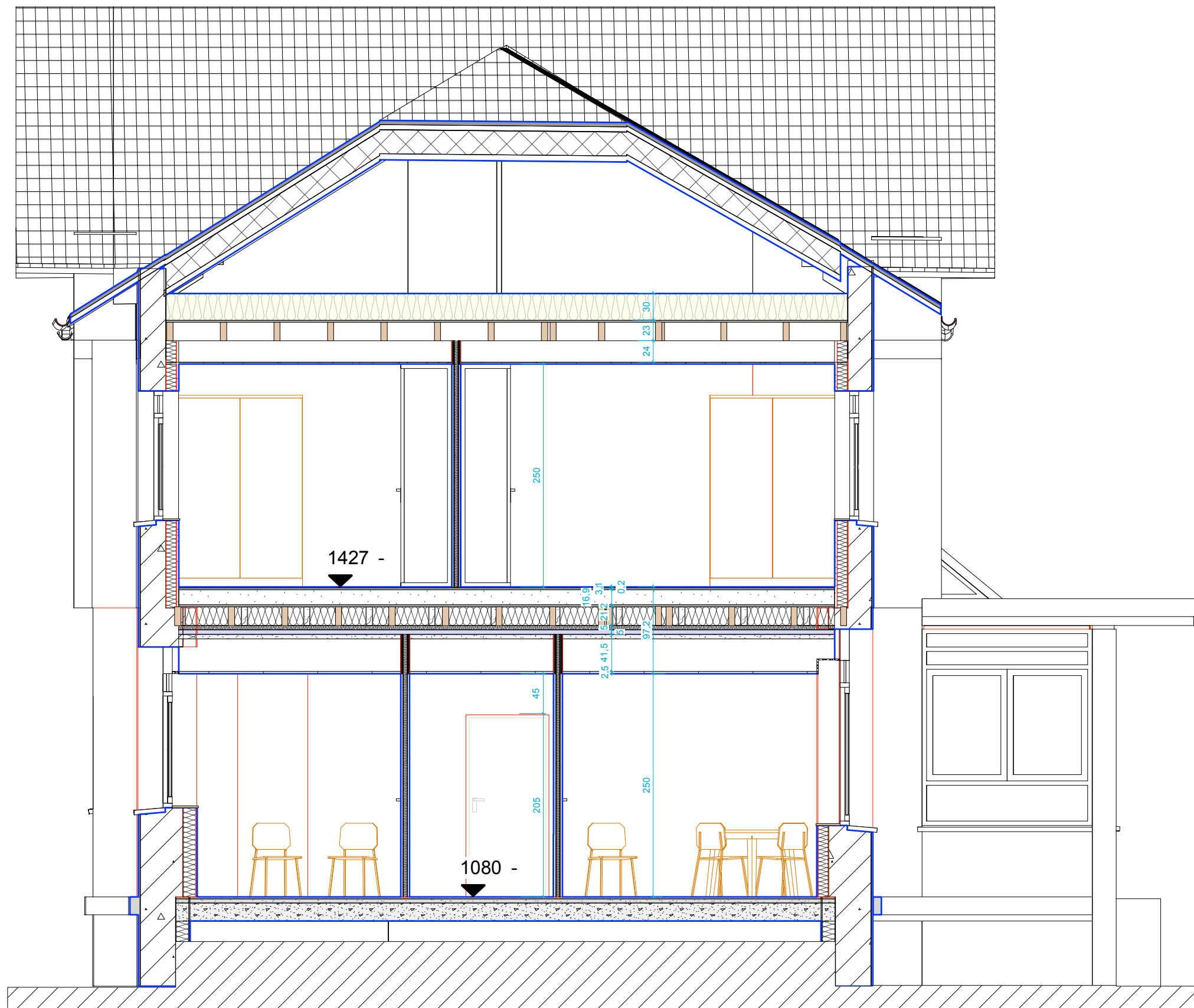
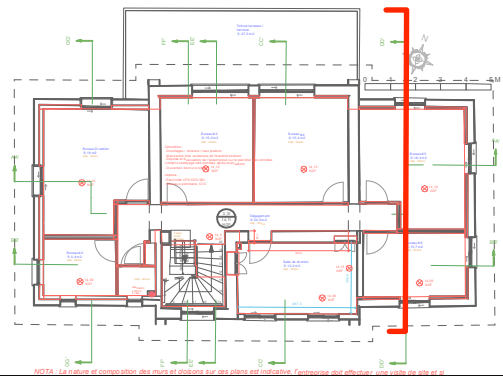
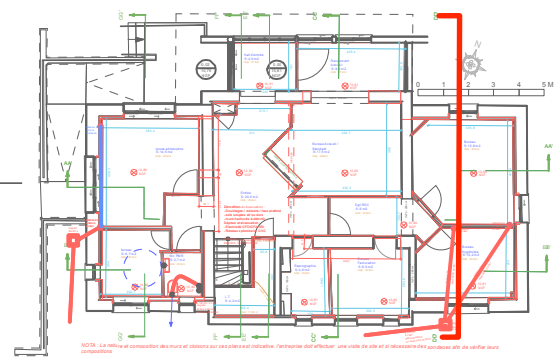

Thomas VIGNAU  
ARCHITECTE D.E.S.A.  
SAS - Thomas Vignau Architecte DESA  
361, Allée du Campas - 64240 URT  
TÉL: 06 22 26 76 88  
@:contact@thomas-vignau-architecte.com

MAÎTRE D'OUVRAGE:  
**HÔPITAL MARIN D'HENDAYE**  
AP-HP



PROJET :  
**PROJET DE REHABILITATION  
BATIMENT ADMINISTRATION**

REFERENCE:  
**202359-APHP**

**PRO-DCE**

indice 0

**PROJET- COUPE DD'**

16/05/2025

Emission originale

25/05/2025

ECHELLE

1/50°



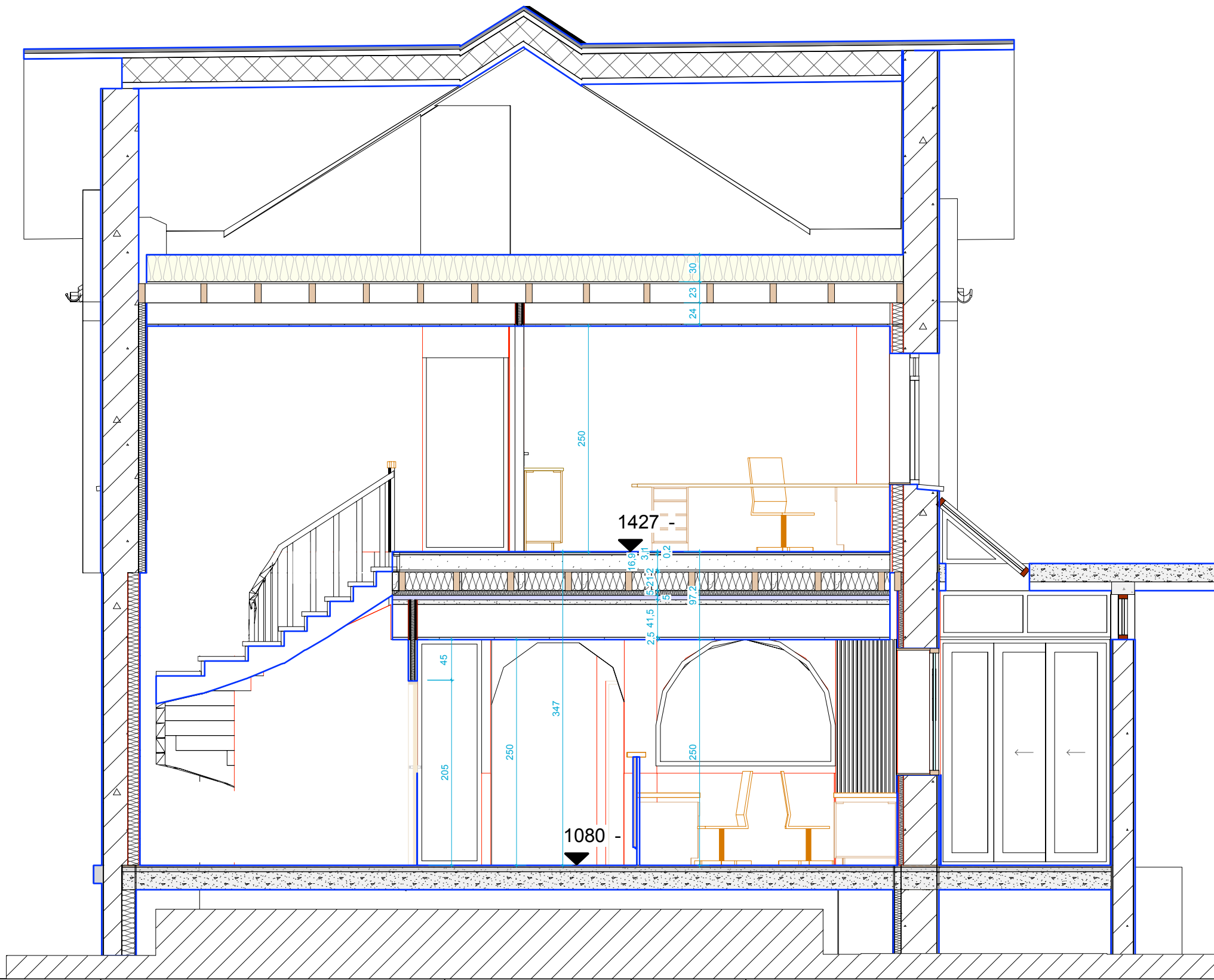
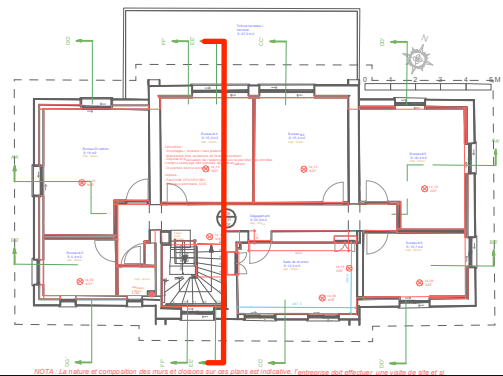
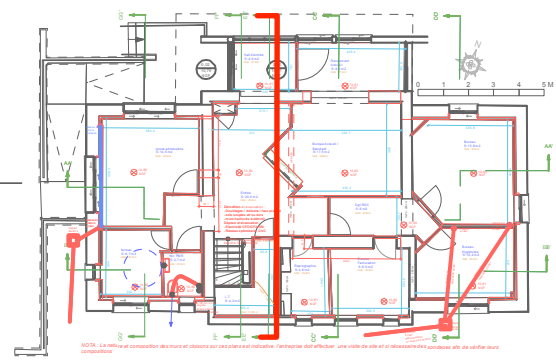

Thomas VIGNAU  
ARCHITECTE D.E.S.A.  
SAS - Thomas Vignau Architecte DESA  
361, Allée du Campas - 64240 URT  
TÉL: 06 22 26 76 88  
@:contact@thomas-vignau-architecte.com

MAÎTRE D'OUVRAGE:  
**HÔPITAL MARIN D'HENDAYE**  
AP-HP

PROJET: **PROJET DE REHABILITATION  
BATIMENT ADMINISTRATION**

REFERENCE:  
**202359-APHP**

**PRO-DCE**

indice 0

**PROJET- COUPE EE'**

16/05/2025

Emission originale

25/05/2025

ECHELLE

1/50°



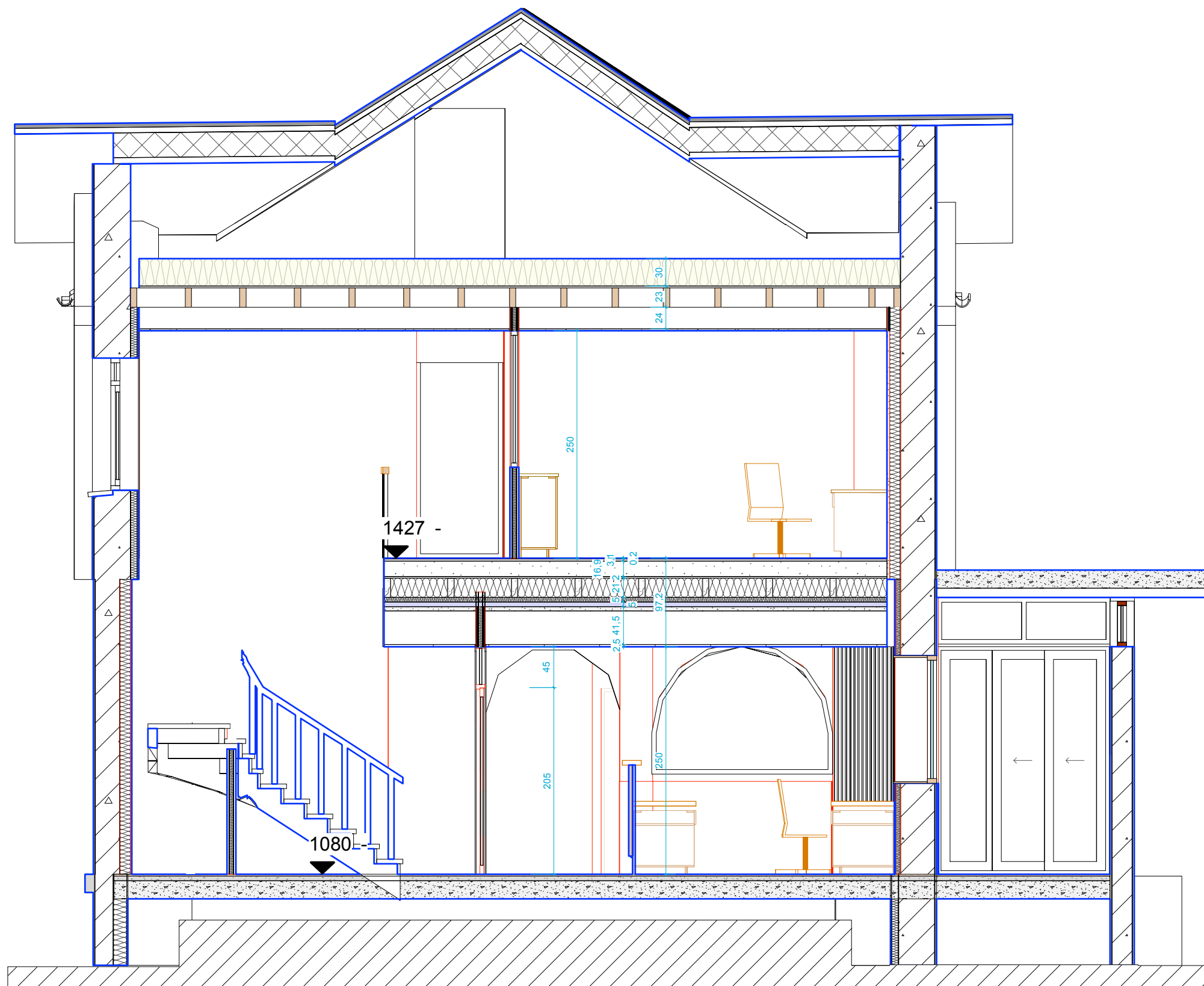
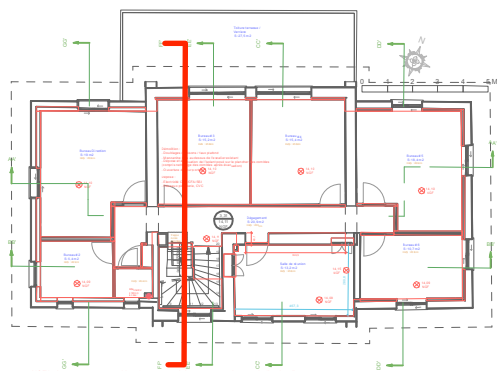

Hôpital Marin de Hendaye

PROJET : **PROJET DE REHABILITATION  
BATIMENT ADMINISTRATION**

REFERENCE:

**202359-APHP**

indice 0

Emission originale

---

1/50°



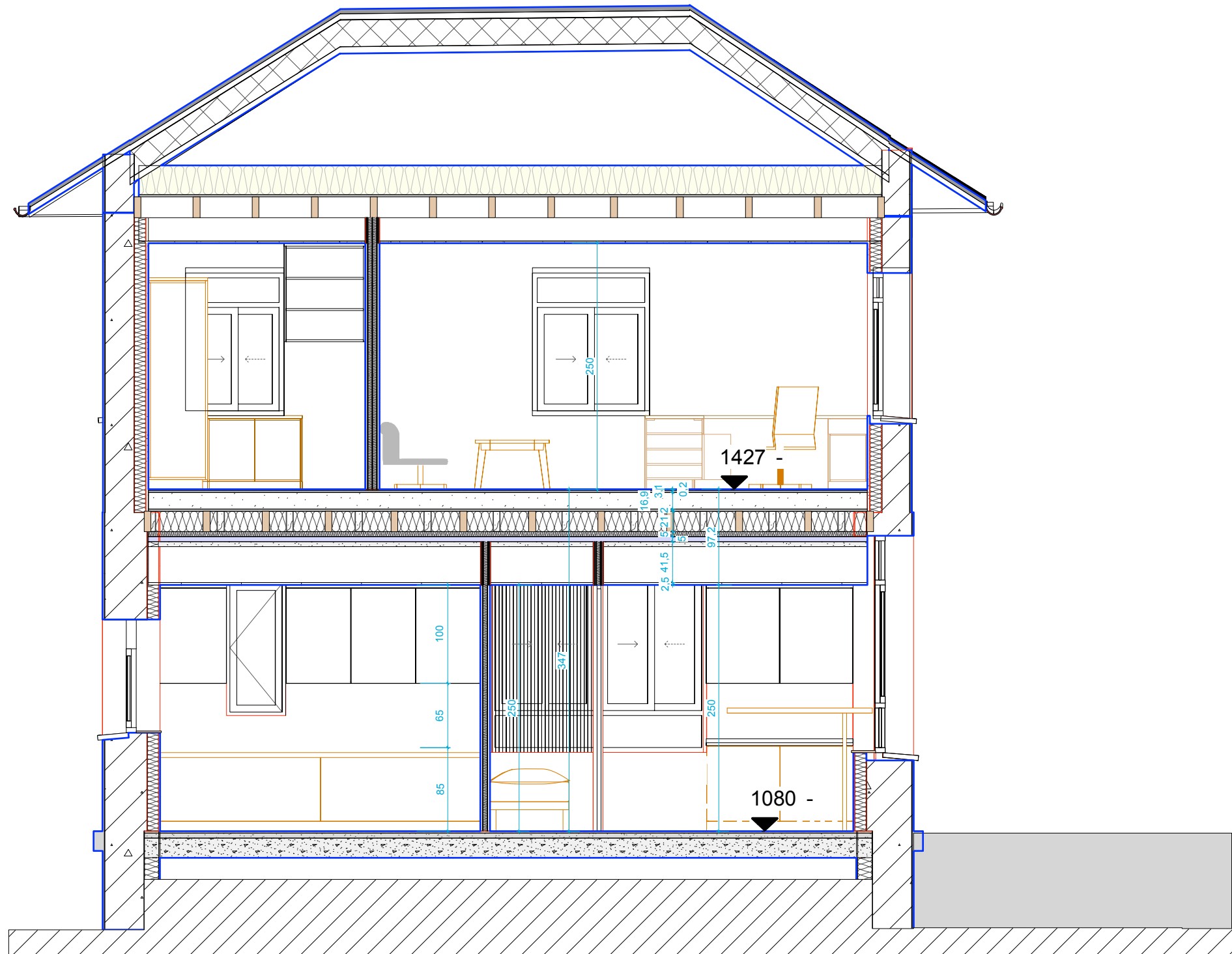
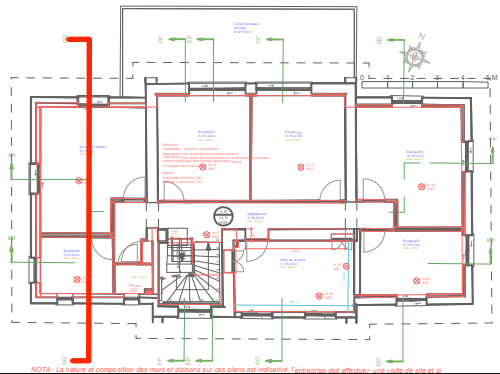
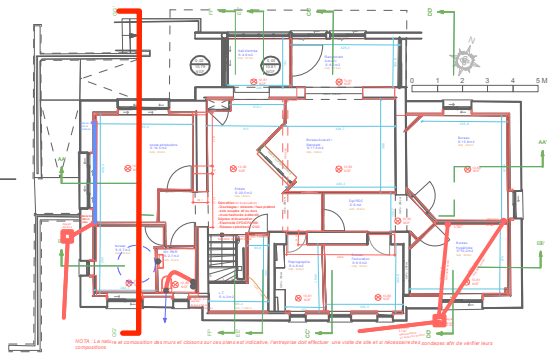

Thomas VIGNAU  
ARCHITECTE D.E.S.A.  
SAS - Thomas Vignau Architecte DESA  
361, Allée du Campas - 64240 URT  
TÉL: 06 22 26 76 88  
@:contact@thomas-vignau-architecte.com

MAÎTRE D'OUVRAGE:  
**HÔPITAL MARIN D'HENDAYE**  
AP-HP



PROJET :  
**PROJET DE REHABILITATION  
BATIMENT ADMINISTRATION**

REFERENCE:  
**202359-APHP**

**PRO-DCE**

indice 0

16/05/2025

Emission originale

**PROJET- COUPE GG'**

25/05/2025

ECHELLE

1/50°